Kulturtipps

für Flensburg und Drumherum

Februar/ März 2024

Projektgruppe „Kulturtipps für Flensburg“ der Begegnungsstätte am Burgplatz

BRÜCKE FLENSBURG

Veranstaltungen im Februar

1.2. 19.30 Uhr, Tanzen: Tango Argentino

Milonga mit wechselnden DJs und stets schöner, tanzbarer Musik. Volksbad/ Eintritt: Spende

1.2. 19.30 Uhr, Jazz- Konzert: Ulf Wakenius Group feat. Lars Jansson

Flensborghus, Norderstr. 76, Fl. Eintritt DKK 150,00/ 20 € https://ssf.billetten.dk

1.2. 20.00 Uhr: The Magical Music of Harry Potter- Live in Concert

Die Besucher dürfen sich von Licht- und Lasertechnik sowie einer einzigartigen Klangdimension verzaubern lassen, die für Gänsehaut sorgt. Die visuellen und magischen Effekte werden die Herzen aller Harry-Potter-Fans höherschlagen lassen, während sie dem Konzert lauschen. Deutsches Haus Fl. Eintritt VVK ab 39,90

1.2. 15.00- 17.00 Uhr: Bergmühlen Stammtisch mit Kaffee & Kuchen

Klönschnack, Informationen zur Geschichte der Neustadt, Kaffee, Kuchen... offen für alle.
Bergmühle, An d. Bergmühle 7, Fl.

1.2. 19.30 Uhr , Komödie: Mien Naam is Peggy

Komödie von Marc Becker/ Niederdeutsche Fassung von Kerstin Stölting.
In diesem tragisch-komischen Monolog werden von Autor Marc Becker alltägliche Gedanken humorvoll berührend und meisterhaft pointiert auf die Bühne gebracht.
NDB-Studio Flensburg, Augustastraße 5. Eintritt VVK 22,32 €
Infos + Tickets: https://www.niederdeutschebuehne.de/

1.-3.2. 20.00 Uhr, Theater: Herr Sch spricht

Wie ist es, wenn man aus einer Familie kommt, in der nur einer das Recht hatte, zu sprechen, und dabei immer Recht hatte. Wie lernt man da sprechen? Oder gar widersprechen? Torsten Schütte befragt sein eigenes öffentliches und privates Sprechen, Widersprechen und Schweigen. Persönlich, politisch, performativ.
Theaterwerkstatt Pilkentafel, Fl. Eintritt ab 12 € https://www.pilkentafel.de/

1.2. 14.00- 16.00 Uhr: Mahnwache zum Erhalt des Bahnhofswaldes

Flensburg Bahnhofswald/ Jeden Donnerstag https://www.gofundme.com/f/bawa-retten

Projektgruppe „Kulturtipps für Flensburg“ der Begegnungsstätte am Burgplatz

BRÜCKE FLENSBURG

1.2. 20.00 Uhr: The Magical Music of Harry Potter- Live in Concert

Die Besucher dürfen sich von Licht- und Lasertechnik sowie einer einzigartigen Klangdimension verzaubern lassen, die für Gänsehaut sorgt. Die visuellen und magischen Effekte werden die Herzen aller Harry-Potter-Fans höherschlagen lassen, während sie dem Konzert lauschen. Deutsches Haus Fl. Eintritt VVK ab 39,90

1.2. 19.30 Uhr: Freie Lesebühne im Café Jetzt

Autoren lesen Kurzgeschichten, Krimi-Häppchen, Lyrik oder Poetry Slam, vielleicht auch Märchen oder Gruseliges. Aber was wirklich dabei ist, weiß keiner! Denn: Die Autoren kommen aus der Mitte des Publikums und lassen sich erst vor Beginn spontan auf die Leseliste setzen. Café Jetzt am Nordertor, Norderstraße 136, Fl. Eintritt frei
https://www.cafe-jetzt.de

1.- 7.2. 18.00 Uhr, Kinofilm: Joan Baez – I Am A Noise

USA/ 2023. Joan Baez – I Am A Noise ist ein außergewöhnliches Porträt der legendären Folksängerin und Aktivistin Joan Baez.
Der Dokumentarfilm, weder ein konventionelles Biopic, noch ein traditioneller Konzertfilm, begleitet Joan auf ihrer letzten Tour und taucht ein in ihr beeindruckendes Archiv aus Privatvideos, Tagebüchern, Kunstwerken, Therapie- und Musikaufnahmen. Im 51 Stufen Kino https://www.51stufen.de
Trailer: https://www.kino.de/film/joan-baez-i-am-a-noise-2023/

1.-7.2. 20.30 Uhr, Kinofilm: A Great Place To Call Home

USA/ 2023. In einer Kleinstadt in Pennsylvania muss sich ein Witwer zunehmend mit den Folgen seiner Demenz herumschlagen. Bis eines Nachts ein UFO in seinem Garten notlandet und ein Außerirdischer in seinem Haus Schutz sucht… Im 51 Stufen Kino
Trailer: https://www.youtube.com/watch?v=emYbsMrrCoY

1.2. 08.00- 10.00 Uhr: Eltern-Café

Kleine Pause für Eltern bei Kaffee und Keksen.
Familienzentrum Nordstadt, Bauer Landstraße 19, Fl.
https://www.adelby1.de/images/artikel/2020/flyer-familienzentrum-nordstadt-2020-02.pdf

1.2. 17.30 Uhr: BINGO-BUTZE

Ein aufregendes Gemeinschaftsprojekt zwischen drei engagierten Schüler*Innen der Fridtjof-Nansen-Schule – Ella Dietz, Helene Weber und Amelia Heymanns – und dem Kühlhaus hat zur Entstehung der Bingo-Butze geführt! Dieser einzigartige Begegnungsraum vereint Jung und Alt für einen unvergesslichen Bingoabend voller Spaß, Spannung, großartiger Musik und fantastischer Gewinne. Kühlhaus Fl. Eintritt 1 €

2.2. 20.00 Uhr, MÜHLENGENUSS – Konzert:

KRAMER, BATTISTON & SCHMEDEKE

Frank Rühmann alias Kramer (Gesang, Akustik-Gitarre, Piano), Benito Battiston (E- und Akustik-Gitarre) und Ralph Schmedeke (Cajon und Percussion) sind viel mehr als nur ihre Musik! Die drei Ausnahmemusiker schmieden eine meisterhafte, kraftvolle und souveräne Symbiose. Unterstützt werden die drei an diesem Abend von Michael Becker am Cello.
Bergmühle, An d. Bergmühle 7, Fl./ Eintritt frei (Hutkonzert)
https://bergmuehle-flensburg.com/

2.- 4.2. 15.30 Uhr, Kinofilm: WONKA

GB/USA/ 2023. Basierend auf den Charakteren von Roald Dahls Kinderbuch „Charlie und die Schokoladenfabrik“ (1964) inszeniert Regisseur Paul King ein Fantasy-Prequel nach dem Drehbuch von ihm und Simon Farnaby (beide „Paddington“). Im 51 Stufen Kino
Trailer: https://www.kino.de/film/wonka-2023/

2.2. 20.00 Uhr: Stand up Comedy mit Heinrich und Micha im Heimathafen Flensburg

Heimathafen Seewarte, Mürwiker Str. 164, Fl. Eintritt frei

2.2. 19.30 Uhr, Hochschulorchester Flensburg: Winterkonzert

Das Hochschulorchester Flensburg lädt zum Winterkonzert ein!
Audimax auf dem Campus, Thomas-Fincke-Str. 4, Flensburg/ Eintritt ab 15 €

2.2. 23.00 Uhr, Tanzen: Friday Night Disco im Volksbad/ Eintritt 5 €

2.2. 19.30 Uhr, Hochschulorchester Flensburg: Winterkonzert

Audimax auf dem Campus, Thomas-Fincke-Str. 4, Fl. Eintritt ab VVK 15 €
https://veranstaltungen.meinestadt.de/

2.2. 20.00 Uhr, Konzert: LUCIFERs SATANIC PANIC EUROPE TOUR

LUCIFER kündigen den zweiten Teil der „The Satanic Panic Tour“ an, dieses Mal zusammen mit ATTIC und THE NIGHT ETERNAL!
Roxy Concerts, Mergenthalerstraße 6, Fl. Eintritt VVK 28 €/ AK 35 €
https://www.roxy-concerts.de

2.2. 18.00 Uhr: Taizé - Andacht mit Gesang & Stille

St. Petri Kirche Flensburg, Bauer Landstraße 10

2.2. 19.30 Uhr, Konzert: Simone Reifegerste Trio

Das Trio gibt eindrucksvolle und gefühlvolle Interpretationen von Soul-, Jazz- und Bluesklassikern. Simone Reifegerste unterstützt die Band mit ihrer außergewöhnlichen Stimme, Joe Kučera mit seinem Gespür für Flöte und Saxophon und Vladimír Strnad mit seinem vielseitigen und farbenreichen Klavierspiel. Gemeinsam verschmilzt ihre Musik zu einem unvergesslichen Erlebnis.
St. Johanniskirche, Johanniskirchhof, Flensburg/ Eintritt VVK 2o €/ Erm. 10 €
Simone Reifegerste auf Youtube: https://www.youtube.com/watch?v=Af5oB8nFY-0

2.2. 19.00 Uhr: Klangentspannungsabend

Der sphärische Klang der Klangschalen und Gongs lädt uns ein, zu entspannen, schenkt uns Erholung und inspiriert unseren Geist. Ein Hörerlebnis, das unsere Seele berührt.
Pauluskirche Flensburg, Diblerstraße 4. Eintritt 8 €

2.2. 19.00 Uhr, Lesung: Brigid meets Joyce: An Evening with Jan Carson

Auf Einladung des neu eröffneten Centre for Irish Studies der Europa Universität Flensburg ist am Freitag, 2. Februar, um 19 Uhr die irische Schriftstellerin Jan Carson bei uns zu Besuch. In Deutschland bekannt wurde sie durch Ihr Buch „Firestarter“,für das sie 2019 den Literaturpreis der Europäischen Union erhalten hat.
Buchhandlung Carl-von-Ossietzky- Große Straße 34, Fl. Eintritt frei

2.2. 19.30 Uhr: Willkamen in de Wesseljohren

Eine musikalische Revue von Tilmann von Blomberg/ Liedtexte von Bärbel Arenz/ Niederdeutsche Fassung von Tina Landgraf. Mit legendären Songs und Evergreens trifft dieses Hormonical je nach Stimmung den richtigen Ton: unverblümt, schmeichelnd, zornig, schnippisch, sentimental oder frivol. Beste Unterhaltung ist damit garantiert.
NDB-Studio, Augustastraße 5, Fl. Eintritt VVK 24,52 € Karten+ Infos:
https://www.niederdeutschebuehne.de/veranstaltungen/willkamen-in-de-wesseljohren/

2.2. 17.00: Astronomie für Kinder und Erwachsene

Sterne und Planeten können von der Erde aus und sogar mit virtuellen Raumschiffen aus dem Weltall beobachtet und studiert werden. Die Vorstellungen sind kindgerecht aufgearbeitet. Geeignetes Alter: 6-11 Jahre. https://www.planetarium-gluecksburg.de
Menke- Planetarium Glücksburg, Fördestraße 37. Eintritt 7/ Erm. 5 €

3.2. 20.00 Uhr, Tanzen: Disco Fox Nacht

Heimathafen Seewarte, Mürwiker Str. 164, Fl. Eintritt 8 €

3.2. 21.00 Uhr, Tanzen: Silent Disco

NORDER147/ Norderstr. 147, Fl. Eintritt ab 10 € https://www.norder147.com

3.2. 21.30 Uhr, Tanz bei Gosch- Dance-Classics & aktuelle Hits

Hafenspitze Fl./ Eintritt frei

3.2. 17.00 Uhr: Lars - der kleine Eisbär

Die Show vermittelt wichtige Informationen über die Arktis und zeigt wunderschöne Fotos, die Wissenschaftler bei ihren Expeditionen in der Arktis gemacht haben. Die Zuschauer erfahren, warum Eisbären kleine Ohren haben, wieso ihnen immer warm ist, was sie fressen und was das Abschmelzen des Meereises in der Arktis für Folgen für die Bären hat. Menke- Planetarium Glücksburg, Fördestraße 37. Eintritt 10/ Erm. 8 €

3.2. 19.00 Uhr: TABALUGA UND DIE ZEICHEN DER ZEIT – DAS 360°-ERLEBNIS.

Der beliebte Drache, erstmalig als Fulldome-Erlebnis im Planetarium, erzählt von Gregor Rottschalk, animiert nach den Bildern von Helme Heine und mit der unverwechselbaren Musik von Peter Maffay – empfohlen ab 8 Jahren. Menke-Planetarium Glücksburg, Fördestraße 37. Eintritt 10 €/ Erm. 8

3.2. 19.30 Uhr: Die DEICHGRANATEN- Musikkabarett auf Platt und Hoch!

Annie Heger und Iinsina Lüschen, zwei Kusinen aus Ostfriesland, die unterschiedlicher und ähnlicher kaum sein könnten. Sie geben Einblicke in Familiengeheimnisse, entwickeln mit dem Publikum Weltverbesserungsvorschläge und singen sich in die Herzen der Zuschauer. NDB-Studio, Augustastraße 5, Fl. Eintritt VVK 28,22 €

3.2. 19.00 Uhr, Metalnight: Das Letzte Lager — Backdraft — Fleischer

Musikerstammtisch Flensburg, Vereinsheim , Gasstraße 10a. Eintritt: Gib was du magst.
https://musikerstammtisch-flensburg.de

3.2. 20.00 Uhr, Konzert: Waschzwang 7

Mit dabei sind diesmal CATBREATH aus Kiel/Hamburg, Crossover Thrash mit Texten aus Sicht des Strassenkaters Fat Freddy - The New Claw Order! , RESTMENSCH Multifunktionsjacken-Pogo-Punk aus Hamburg und KNIETIEF IM SYSTEM Schrottpunk aus Flensburg. Volksbad/ Eintritt VVK 12 €/ AK 15 € https://volxbad.de/

3.2. 22.00 Uhr, Tanzen: HELLSKITCHEN

Hellskitchen ist unsere neue Veranstaltungsreihe der härteren Gangart! Dafür braucht es natürlich einen Spitzenkoch: der Mann mit der längsten Metalstirn Deutschlands aka Dr. Mosh aus Kiel Rock City kommt mit seinem vielseitigen Soundbesteck und legt euch die Locken auf quer... mit 666dB!!! Kühlhaus Fl. Eintritt AK 6 €

3.2. 19.30 Uhr, Broschmann & Finke Theater Company: Nütschanix - Niederdeutsche Komödie

Bei Familie Fröhlich ist der Name Programm. Eigentlich sind sie eine Bilderbuchfamilie, die mit viel Humor durchs Leben geht. Doch es bahnt sich eine Katastrophe an…
Theatersaal im Bürgerhaus Harrislee, Süderstraße 101.
Eintritt ab 21 €/ Ermäßigung verfügbar https://www.finke-broschmann.de/

3.2. 19.00 Uhr, Konzert: Duo Zhok – Klezmermusik

Gemeindehaus St. Jürgen, Jürgensgaarder Str. 1, Fl.

3.2. 14.00 Uhr: Biotoppflege auf der NABU-Bachwiese

Lage der Bachwiese: Am Ende des Klueser Weges, dort nach links gehen und den schmalen Weg vor der Unterführung unter der B200 parallel zur B200 bis zum Ende gehen. https://nabu-flensburg.jimdo.com/n%C3%A4chste-termine-regional/

3.2. 12.00- 15.00 Uhr: BUTIKKE KK- SECOND HAND

Untergeschoss Gemeindehaus Mürwik, Zugang über Fördestr. 2

4.2. 11.00 Uhr: De Plattdüütsche Fröhschoppen

Beim zweiten Plattdüütschen Fröhschoppen in dieser Spielzeit schnacken wir nach einem ausgiebigen Frühstück mit Steffen Ketelsen, der seit 2015 auch immer wieder an der NDB Bühne spielt. NDB-Studio, Augustastraße 5, Fl. Eintritt: Frühstück & Programm 26 Euro

4.2. 18:00 Uhr: Willkamen in de Wesseljohren/ Infos s.2.2.

4.2. 11.00- 12.30 Uhr: Sonntags-Atelier: Fantasiefiguren

Kreatives Malen in Gruppenarbeit. Workshop für Kinder ab 6 Jahren.
Museumsberg Flensburg, Heinrich-Sauermann-Haus/ Eintritt 3 €

4.2. 16.00 Uhr, Operette: DER ARME JONATHAN

Operette in drei Akten von Carl Millöcker.
Stadttheater Flensburg, Rathausstraße 22. Eintritt VVK ab 25 €

4.2. 18.00 Uhr, Broschmann & Finke Theater Company: Nütschanix - Niederdeutsche Komödie/ Theatersaal Harrislee/ Infos s.3.2.

4.2. 10.00 Uhr: Die größten Vogelspinnen der Welt- Spinnen und Insekten Ausstellung

Auf einer Fläche von mehreren hundert Quadratmetern werden exotische Spinnen und Insekten aus aller Welt in eigens hierfür gestalteten Lebensräumen vorgestellt. Attraktiv eingerichtete Terrarien schaffen mit der passenden Soundkulisse eine besondere Atmosphäre, die auch gerade ängstlicheren Menschen helfen soll, sich den verkannten Insekten und Spinnentieren zu nähern, sie nicht als bösartige und bedrohliche Kreaturen zu sehen. Deutsches Haus Fl. Eintritt

5.2. 19.00- 12.00 Uhr: Baby –Vormittag

Zeit zum Austauschen, Spielen, Lesen & Spaß haben für Mütter, Väter und Kinder im Alter von 0 - 3 Jahren. Stadtbibliothek Flensburg, Süderhofenden 40/ Kostenfrei

7.2. 20.00 Uhr, Konzert: STRANDGUT mit Quadro Nuevo

An diesem Abend begeistern die temperamentvollen Vollblut-Musiker von Quadro Nuevo mit ihrer Instrumental-Kunst: italienische Tangos, französische Valse, ägäische Mythen-Melodien, waghalsige Fahrtenlieder entlang einer sonnenbeschienen Küstenstraße, orientalische Grooves, Brazilian Flavour und neapolitanische Gassenhauer.
Elisabethsaal im Strandhotel, Kirstenstraße 6, Glücksburg. Eintritt 30 €/ Erm. 15 €

7.2. 19.00 Uhr: Musikerstammtisch Flensburg.

Treffpunkt für alle Musikinteressierten Menschen. Neuigkeiten, Infos, Börse und meist eine Session/ ein Konzert auf der Open Stage. Treffpunkt: Gasstrasse 10a, Fl.
https://www.facebook.com/FlensburgerMusikerstammtisch/
https://musikerstammtisch-flensburg.de

7.2. 18.30 Uhr: Mittwochsdisco

Von 18:30 bis 22 Uhr feiern wieder Menschen mit und ohne Handicap zusammen - Eure Party, Eure Hits! Volksbad Fl. Eintritt 1 € inklusive ein Freigetränk

7.2. 18.00 Uhr: FLENSBUNT- Offenes Zentrum für Alle

Flensburgs neues queeres Zentrum, das FLENSBUNT Zentrum am Hafendamm 13, ist an jedem 1. Mittwoch im Monat von 18-20 Uhr für alle geöffnet. Ihr wollt Euch das Zentrum ansehen? Ihr habt Fragen zu Gruppen, Outing oder anderen queren Themen? Dann kommt vorbei, wir freuen uns auf Euch. Flensbunt, Hafendamm 11, Fl.

7.2. 19.30 Uhr: Willkamen in de Wesseljohren/ Infos s.2.2.

7.2. 19.30 Uhr: 4. SINFONIEKONZERT

Arnold Schönberg (1874–1951) „Verklärte Nacht“ für Streichorchester op. 4 (1917, rev. 1943)/ Max Bruch (1838–1920) Doppelkonzert für Klarinette, Viola und Orchester op. 88/ Wolfgang Amadeus Mozart (1756–1791) Sinfonie Nr. 41 C-Dur „Jupitersinfonie“ KV 551. Deutsches Haus Fl. Eintritt VVK ab 22 € https://www.sh-landestheater.de

7.2. 19.30 Uhr: DIE BLECHTROMMEL

Literaturnobelpreisträger Günter Grass hat mit „Die Blechtrommel“ einen der großen Romane der deutschen Nachkriegsliteratur geschrieben. Mit enormer Fabulierlust und scharfer Beobachtungsgabe führt er uns ein wichtiges Stück Zeitgeschichte vor Augen. Stadttheater Flensburg, Rathausstraße 22. Eintritt VVK ab 12 €

7.2. 19.30 Uhr: Projekt Frygt

Men frygten er der, om vi vil det eller ej. Pludselig bliver den bare gjort håndgribelig, og for et øjeblik føles det som om de to spillere på scenen tager frygten på sig … for os alle sammen. Og måske gør det den nemmere at bære efterfølgende. Uanset om det omhandler krig, klima, forsikringer, gråspurve eller et sort hår på hagen.
Flensborghus, Norderstr. 76, Fl. Eintritt DKK 150,00/ 20 € https://ssf.billetten.dk

8.2. 19.30 Uhr: PRIMA FACIE

Das 2019 in Australien uraufgeführte Stück erreichte 2022 mit seiner Kinoübertragung des Londoner National Theatre über 300.000 Zuschauer. 2023 hat PRIMA FACIE den Broadway erobert. Infos: https://www.sh-landestheater.de/stuecke/prima-facie/
Kleine Bühne Flensburg, Nordergraben 12. Eintritt ab 17 €

8.- 10.2. 20.00 Uhr, Theater: Dings of desire

Eine Solo-Performance über Einsamkeit und Online-Shopping. „Hallo! Mein Name ist Marty Damour. Manchmal, wenn es mir nicht so gut geht, bestelle ich mir Dinge im Internet, die ich danach nie benutze. Kennst du das auch?“ Dings of Desire“ ist eine humorvolle Solo-Performance über Einsamkeit und Onlineshopping, in der Marty Damour das Publikum auf eine Reise durch die eigenen vier Wände mitnimmt.
Theaterwerkstatt Pilkentafel, Fl. Eintritt ab 12 €

8.2. 15.00- 17.30 Uhr: Lichtnetz- café

Austausch und Mediation für Frauen, die sich für die Weisheit der Großmütter aus den Büchern von Sharon McErlane interessieren. Leitung: Hannelore Ingwersen.
Café Jetzt am Nordertor, Norderstraße 136, Fl. Eintritt frei

8.-14.2. 18.00 Uhr, Kinofilm: A Great Place To Call Home

USA/ 2023. In einer Kleinstadt in Pennsylvania muss sich ein Witwer zunehmend mit den Folgen seiner Demenz herumschlagen. Bis eines Nachts ein UFO in seinem Garten notlandet und ein Außerirdischer in seinem Haus Schutz sucht… Im 51 Stufen Kino

8.- 14.2. 20.30 Uhr, Kinofilm: Priscilla

I/USA/2023. In Sofia Coppolas Biopic werden Cailee Spaeny und Jacob Elordi zu Priscilla und Elvis Presley.
Im 51 Stufen Kino Trailer: https://www.kino.de/film/priscilla-2023/

8.2. 08.00- 10.00 Uhr: Eltern-Café

Kleine Pause für Eltern bei Kaffee und Keksen.
Familienzentrum Nordstadt, Bauer Landstraße 19, Fl.
https://www.adelby1.de/images/artikel/2020/flyer-familienzentrum-nordstadt-2020-02.pdf

9.2. 20.00 Uhr, Konzert: Nacht der Künstler mit Kommando Pimperle

Heimathafen Seewarte, Mürwiker Str. 164, Fl. Eintritt frei (Hutkonzert)
https://heimathafen-seewarte.de/

9.2. 20.00 Uhr, Jazz- Konzert: Snorre Kirke European Quartet

Solidt forankret i traditionen, men med blikket fast rettet mod fremtiden, er dette et stærkt bud på, hvordan den klassiske jazz kan lyde i 2024 - tidløs musik, der aldrig går af mode, og musik der altid mødes af det samme glade brøl fra publikum, uanset hvor i verden orkesteret befinder sig. Flensborghus, Norderstr. 76, Fl. Eintritt DKK 150,00/ 20 €
https://ssf.billetten.dk

9.2. 20.00 Uhr, Konzert: Ferris MC & Dj Stylewarz Audiobiographie Legacy-Tour 2024

FERRIS MC feiert sein HipHop-Comeback inklusive neuem Album i m November diesen Jahres! Deutsches Haus Fl. Eintritt VVK 31,25 €
https://www.events-flensburg.de/

9.2. 20.00 Uhr, Konzert: Ninamarie

Thomas Götz, seines Zeichens Trommler von den Beatsteaks und Marten Ebsen, bekannt als Gitarrist von Turbostaat, bilden diese Formation seit 2004. Musikalisch schwingen bei NinaMarie die Signale der musikalischen Mutterschiffe unvermeidlich mit. Dennoch verbinden sich hier musikalische Gewissheiten mit einem selten gewordenen Mut zu Melodie und Harmonien, die aber nie ins Süßliche kippen.
Volksbad Fl. Eintritt VVK 15 €/ AK 18 €

9.2. 19.30 Uhr: DÄNISCHE DELIKATESSEN

Nach dem gleichnamigen Film von Anders Thomas Jensen.
Freunde des tiefschwarzen Humors kommen bei dieser bitterbösen Komödie voll auf ihre Kosten. Kleine Bühne, Nordergraben 12, Fl. Eintritt ab 17 €

9.- 11.2. Kursus: Hip Hop & Rap für 12-16-Jährige

Wer Lust auf ausgefeilte Choreos und anspruchsvolle Texte hat, ist hier richtig! Egal, ob ihr schon Erfahrung im Hip Hop habt oder es schon immer gerne ausprobieren wolltet - hier könnt ihr lässige Moves lernen und bekommt Unterstützung beim Schreiben und Rappen eurer eigenen Texte. Internationale Bildungsstätte Jugendhof Scheersberg, Scheersberg 2, 24972 Steinbergkirche. Gebühren 100 €/ Ermäßigung möglich. https://www.scheersberg.de

9.2. 17.00: Astronomie für Kinder und Erwachsene

Sterne und Planeten können von der Erde aus und sogar mit virtuellen Raumschiffen aus dem Weltall beobachtet und studiert werden. Die Vorstellungen sind kindgerecht aufgearbeitet. Geeignetes Alter: 6-11 Jahre. https://www.planetarium-gluecksburg.de
Menke- Planetarium Glücksburg, Fördestraße 37. Eintritt 7/ Erm. 5 €

9.- 11.2. 15.45 Uhr, Kinofilm: Wow! Nachricht aus dem All D/ 2023.

Deutscher Familienfilm über ein unglaubliches Weltraumabenteuer.
Ein atemberaubendes Abenteuer in der Schwerelosigkeit des Weltalls.
Im 51 Stufen Kino Trailer: https://www.kino.de/film/wow-nachricht-aus-dem-all-2023/

9.2. 15.00 Uhr: Wer ernten will muss schneiden...

Obstbaumschnittaktion auf der NABU-Hochzeitswiese an der Marienau.
Meinolf Hammerschmidt vom Pomarium Anglicum gibt grundlegende Kenntnisse zur Schnitt-Technik weiter. Ziel ist es, die Hochzeitswiese zukünftig mit vereinten Kräften zu pflegen.
Treffpunkt: NABU-Hochzeitswiese an der Marienau (Flensburg), Anfahrt über Quakenweg (östlich vom Friedhof Friedenshügel). Die öffentliche Aktion dauert von 15.00 bis etwa 17.00 Uhr, bitte Astscheren und Sägen sowie Leitern soweit vorhanden mitbringen!
Die Wiese kann nass sein, am besten Gummistiefel anziehen. Teilnahme gegen Spende.

10.2. 17.00 Uhr: Der Räuber Hotzenplotz und die Mondrakete

Das 2018 im Nachlass von Otfried Preußler entdeckte Originalwerk gibt es jetzt im Planetarium, liebevoll animiert, mit Surround-Sound und spannendem Exkurs über die echte Mondfahrt! Menke- Planetarium Glücksburg, Fördestraße 37. Eintritt 7/ Erm. 5 €

10.2. 19.00 Uhr: SPACE TOUR

Pop & Rock und eine Reise zu den Sternen! Wir nehmen Sie mit auf eine Reise in die Tiefen des Universums und besuchen die schönsten Orte des Weltalls.
Zu aktuellen Hits und Klassikern aus Pop und Rock fliegen wir durch endlose Sternenmeere, farbenfrohe kosmische Nebel und zu fremden Planeten.
Menke- Planetarium Glücksburg, Fördestraße 37. Eintritt 12/ Erm.10 €

10.2. 20.30 Uhr: Pink Floyd - The Dark Side of the Moon

Genuss pur bei den unsterblichen Klängen der legendären Rockband Pink Floyd.
Menke- Planetarium Glücksburg, Fördestraße 37. Eintritt 12/ Erm.10 €

10.2. 16.00 Uhr: DER KARNEVAL DER TIERE

Tanztheater für die ganze Familie ab 6 Jahren von Emil Wedervang Bruland/
Musik von Camille Saint-Saëns und Dmitri Schostakowitsch.
Stadttheater Flensburg, Rathausstraße 22. Eintritt VVK 20 €
https://www.sh-landestheater.de/stuecke/der-karneval-der-tiere/

10.2. 23.00 Uhr: SL-Disco

S&L-Disco, die schwul-lesbisch-queere Party in Flensburg! Lesbisch, schwul, bi, trans, inter, queer, hetero, alle sind willkommen. Wir wollen zusammen feiern, tanzen und einen tollen Abend verbringen. Volksbad Fl. Eintritt 5 €

10.2. 20.00 Uhr, Hafenparty: Cap Carneval

Unter dem Motto "Und wenn die Hafenkante bricht, Cap Carneval stoppt das nicht" findet am 10.02.2024 die legendäre Hafenparty CAP CARNEVAL im Foyer des Flensburger Schifffahrtsmuseums statt. Es wird ein Fest mit Kostümprämierung und Playback-Contest.
Flensburger Schifffahrtsmuseum, Schiffbrücke 39/ Eintritt 15 €

10.2. 20.00 Uhr: 20.00 Uhr: POETRY SLAM im Kühlhaus

Eintritt VVK 14,50 € / Erm. 9,50 € /AK 17 €/ Erm. 12 € https://kuehlhaus.net/

10.2. 22.00 Uhr, Tanzen: 90er Party Deluxe Party auf 2 Floors

Auf dem Main Floor gibts von K-PROJECT & FRIENDS + FRANK RAVEN querbeet alles aus dem besten Jahrzehnt, was die Musikszene zu bieten hat - den 90ern!
Auf dem Black Beat Floor versorgt euch Dj RnB-MiX mit Black Music bis zum Umfallen!
Deutsches Haus Fl. Eintritt VVK 14,85 €

10.2. 20.00 Uhr, Konzert: SCHEINHEILIG - Die UNHEILIG Tribute Band

Sie spielen als live-Band viele der großen UNHEILIG Songs und auch ein paar seltene Perlen. All‘ die geilen Texte, all‘ die tollen Melodien, dazu gibt’s gratis Gänsehaut, wunderbare Erinnerungen, Wehmut und einfach eine wunderbare Zeit.
Roxy Concerts, Mergenthalerstraße 6, Fl. Eintritt VVK 24 €/ AK 33 €

10.2. 20.00 Uhr, Konzert: THE MUSIC OF PINK FLOYD

speak to me- a tribute to Pink Floyd. Aula, Hauptstr.15a, Langballig. Eintritt 25 €

10.2. 19.30 Uhr: Willkamen in de Wesseljohren/ Infos s.2.2.

10.2. 13.30 Uhr, Fußball R/L: SC Weiche Flensburg 08 - Bremer SV

Manfred Werner Stadion, Bredstedter Straße 2, Fl. Eintritt ab 6,60 € https://weiche-liga.de/

10.+ 11. 2. 19.30 Uhr: Tim Fischer - »GLÜCKLICH«

Ob poetisch oder politisch, satirisch oder skurril – das „Traum-Duo des deutschen Chansons“ schöpft thematisch aus dem vollen Leben, beleuchtet es in all seinen Facetten und will vor allem eines: das Publikum glücklich machen!
Orpheus Theater, Marienstraße 1, Fl. Eintritt VVK 32 €

11.2. 11.00- 12.30 Uhr: Sonntags-Atelier: Froschgesichter

Wir basteln Froschgesichter mit besonderem Effekt. Workshop für Kinder ab 6 Jahren.
Museumsberg Flensburg, Heinrich-Sauermann-Haus/ Eintritt 3 €

11.2. 18.00 Uhr: Willkamen in de Wesseljohren/ Infos s.2.2.

11.2. 16.00 Uhr, Kindertheater des Monats: DIE BREMER STADTMUSIKANTEN

Alter: 3-10 Jahre/ Dauer: 40 Minuten/ Kakao & Waffeln ab 15.00 Uhr. Kühlhaus Fl.
Kartenreservierung unter info@kuehlhaus.net oder telefonisch unter 0461- 29866 (AB)
Eintritt 5 €/ Erm. 4 €

11.2. 11.00- 13.00 Uhr: Foodsharing Frühstück

Gemeinsames Frühstück bei leckeren geretteten Brötchen, üppigem Buffet und fair gehandeltem Kaffee. Gern mit Austausch über Lebensmittelverschwendung und Lösungen. Für den Kaffee und die Raumnutzung sind wir auf Spenden angewiesen und empfehlen 2-3 €. Bergmühle, An d. Bergmühle 7, Fl.

11.2. 16.30 Uhr, H/BL: SG Flensburg-Handewitt vs. HC Erlangen

Campushalle/ Eintritt ab 15,60 €/ Ermäßigungen möglich

11.2. 18.00 Uhr:
Märchen unterm Sternenhimmel: Flensburger Erzählerei

Geheimnisvolle Welten… Unter der Kuppel des Universums begegnen rätselhafte Worte aus Märchen der Schönheit des Unendlichen. Neue Welten entstehen, wenn Kosmos und alte Texte sich verweben und in der Tiefe des Zuhörers als eigene, innere Bilderwelt lebendig werden. Menke- Planetarium Glücksburg, Fördestraße 37. Eintritt 12/ Erm.8 €

12.2. 15.00- 17.00 Uhr: Klön- und Spieltreff für Senioren

Christuskirche Mürwik, Fördestraße 4, Fl.

13.2. 20.45 Uhr, HHF/EL:
SG Flensburg-Handewitt vs. Bjerringbro-Silkeborg

Campushalle/ Eintritt ab 20,60 €/ Ermäßigungen möglich

13.2. 19.00 Uhr, Comedy: Moritz Neumeier Unangenehm

Moritz Neumeiers Show eben. Lohnt sich. Macht Bock. Wird potentiell unangenehm. Deutsches Haus Fl. Eintritt VVK ab 35.30 €

13.2. 19.30 Uhr: LA TRAVIATA

Melodramma in drei Akten von Giuseppe Verdi. Libretto von Francesco Maria Piave nach dem Schauspiel LA DAME AUX CAMÉLIAS von Alexandre Dumas d. J.. In italienischer Sprache mit Übertiteln. Mit großer Eindringlichkeit und Emotionalität lässt Verdis Musik eine Geschichte lebendig werden, die bis heute unvermindert berührt.
Stadttheater Flensburg, Rathausstraße 22. Eintritt VVK 25 €

15.2. 20.00 Uhr, Comedy: JAN PHILLIP ZYMNY

In seinem neuen 100-minütigen Comedy Programm präsentiert der Bochumer Künstler einen Abend für alle, denen gewöhnliche Comedy zu doof, Philosophie zu anstrengend und die Realität zu langweilig ist. Kühlhaus Fl. Eintritt VVK 18 €/ Erm. 16 €/ AK 21 €/ Erm. 19 €

15.2. 15.00- 17.00 Uhr: Bergmühlen Stammtisch mit Kaffee & Kuchen

Klönschnack, Informationen zur Geschichte der Neustadt, Kaffee, Kuchen... offen für alle.
Bergmühle, An d. Bergmühle 7, Fl.

15.2. 19.30 Uhr, Kabarett: Vilde Kaniner & Underlige Fisk

Den danske mand har siden 1950'erne levet en omtumlet tilværelse - han har været driftig, kuet, blød, macho, overset, udskældt, egenrådig, chauvinistisk, fremmedangst- og fjendsk, kollektivistisk, venstreorienteret, konservativ, liberal og radikalt udfordret.
Harreslev-Kobbermølle Danske Skole, Süderstr. 90, Harrislee. Eintritt DKK 150,00/ 20 €

15.- 17.2. 20.00 Uhr, Theater: Das Portrait eines Vogels

Die Künstlerin Karin Schmitt erinnert sich an ihren kranken Vater, an seine fortschreitende und unabwendbare Verwandlung und entwirft mit Empathie, Zärtlichkeit und Sensibilität sein Porträt, schafft einen Raum für seine farbenfrohen Bilder und unsere Assoziationen.
Theaterwerkstatt Pilkentafel, Fl. Eintritt 18 €/ Erm. 12 €

15.2. 08.00- 10.00 Uhr: Eltern-Café

Kleine Pause für Eltern bei Kaffee und Keksen.
Familienzentrum Nordstadt, Bauer Landstraße 19, Fl.
https://www.adelby1.de/images/artikel/2020/flyer-familienzentrum-nordstadt-2020-02.pdf

15.- 21.3. 18.00 Uhr, Kinofilm: Im letzten Sommer F/NOR/ 2023.

Französisches Drama über eine erfolgreiche Anwältin, die durch eine Affäre zu ihrem minderjährigen Stiefsohn ihre Karriere aufs Spiel setzt. Im 51 Stufen Kino
Trailer: https://www.kino.de/film/im-letzten-sommer-2023/ https://www.51stufen.de

15.- 20.3. 20.30 Uhr, Kinofilm: 15 Jahre

In der Fortsetzung von Chris Kraus' VIER MINUTEN brilliert Hannah Herzsprung erneut in der starken Rolle als Frau zwischen Resignation und Wut, die nach einer langen Haftstrafe ihr Leben neu beginnen muss. Bewegend, kraftvoll, virtuos. Im 51 Stufen Kino
Trailer: https://www.fbw-filmbewertung.com/film/15_jahre_1

16.- 18.2. 15.45 Uhr, Kinofilm: Wow! Nachricht aus dem All D/ 2023.

Deutscher Familienfilm über ein unglaubliches Weltraumabenteuer.
Ein atemberaubendes Abenteuer in der Schwerelosigkeit des Weltalls.
Im 51 Stufen Kino

16.2. 17.00: Astronomie für Kinder und Erwachsene

Sterne und Planeten können von der Erde aus und sogar mit virtuellen Raumschiffen aus dem Weltall beobachtet und studiert werden. Die Vorstellungen sind kindgerecht aufgearbeitet. Geeignetes Alter: 6-11 Jahre. https://www.planetarium-gluecksburg.de
Menke- Planetarium Glücksburg, Fördestraße 37. Eintritt 7/ Erm. 5 €

16.2. 19.00 Uhr: Ein virtuoser Kosmos - LIVE mit Chris Hanson

Entspannung pur und dabei in die Sterne schauen - Der Flensburger Musiker & Komponist Chris Hanson kommt mit seiner Gitarre ins Menke-Planetarium in Glücksburg und begleitet Sie dort, mit sphärischen und virtuosen Gitarrenklängen, auf einer Reise zu den Sternen.
Menke- Planetarium Glücksburg, Fördestraße 37. Eintritt 15 €

16.2. 22.00 Uhr: Black, White, Glitter Party

Ein Dresscode der so viel möglich macht. Wühlt in euren Kleiderschrank nach schwarzen, weißen, oder schwarzweiß-glitzernden Klamotten. Und kaum zu glauben aber wahr:
Ihr könnt die einfach miteinander kombinieren und schon hab Ihr ein Outfit, dass garantiert Laune macht. Schillernd oder klassisch….
Roxy Concerts, Mergenthalerstraße 6, Fl. Eintritt VVK 10 €/ AK 15 €

16.2. 20.00 Uhr, Konzert: Nacht der Künstler mit Enrico Glamm

Heimathafen Seewarte, Mürwiker Str. 164, Fl. Eintritt frei (Hutkonzert)

16.2. 20.00 Uhr, Comedy: Bastian- In seiner Welt ein Superheld

In seinem neuen Programm „MR.BOOMBASTI - In seiner Welt ein Superheld“ feuert Basti Bielendorfer ohne Atempause 2 Stunden Vollgas-Comedy aus einer Welt ab, die in der Zwischenzeit nicht weniger verrückt geworden ist.
Deutsches Haus Fl. Eintritt VVK 35, 13 €

16.2. 18.00 Uhr: Taizé- Andacht

St. Gertrud Kirche Flensburg, Marienhölzungsweg 51

16.2. 19.30 Uhr: LA TRAVIATA/ Stadttheater Flensburg/ Infos s. 13.2.

17.2. 20.00 Uhr, Konzert: RIDE ON

RIDE ON, gegründet 1979, ist eine Flensburger Rockband die dich auf eine musikalische Zeitreise in die 70er und 80er Jahre der Rockgeschichte mitnimmt. Wer AC/DC, Status Quo, Rolling Stones, Deep Purple u.v.m. mag, wird hier zu 100 % bedient! C.ulturgut Flensburg, Alter Husumer Weg 222. Eintritt VVK ab 25 € / AK 27 € https://culturgut.eu

17.2. 20.00 Uhr, Konzert:

Mitch Ryder & Engerling- 30th. Anniversary Tour

Gerds Juke Joint, Bahnhofstr.1, 25862 Joldelund Eintritt VVK 36,18 €
Tickets: https://www.jukejoint.joldelunder.de/

17.2. 20.00 Uhr, Konzert: Coastside Collective

Von Trap und Rage, über Pop Punk und Cloud Rap, bis hin zu Einflüssen aus RnB und Indie ist alles dabei. Das Motto des 11-köpfigen Kollektivs ist es hierbei, die Genregrenzen zu sprengen und ihre verschiedenen Stile und Einflüsse neu zu kombinieren.
Volksbad/ Eintritt VVK 13,50 €

17.2. 20.00 Uhr, Konzert: L'ÂME IMMORTELLE – Ungelebte Leben

Ungebrochen seit 25 Jahren, getrieben von künstlerischer Schaffenskraft und leidenschaftlicher Spielfreude. Mit ihrem einzigartigen Stil haben L'Âme Immortelle Bands wie Unheilig oder ASP den Weg geebnet, waren Vorreiter der Szene und bleiben bis heute einzigartig und nicht nachahmbar.
Roxy Concerts, Mergenthalerstraße 6, Fl. Eintritt VVK 28 €/ AK 35 €

17.2. 20.00 Uhr, Tanzen: Classic Rock Night „Let there be Rock"

Feiert mit uns zu den Rolling Stones, ACDC, Deep Purple, Scorpions, usw.
Heimathafen Seewarte, Mürwiker Str. 164, Fl. Eintritt 8 €

17.2. 17.00 Uhr: Der kleine Major Tom

Der kleine Major Tom bringt die beliebten Charaktere Tom und Stella in einer spannenden Geschichte, die im Jahr 2053 spielt, exklusiv ins Fulldome-Kino.
Menke- Planetarium Glücksburg, Fördestraße 37. Eintritt 10/ Erm. 8 €

17.2. 19.00 Uhr: Queen Heaven

The Show must go on! Das Motto dieses Songs nimmt das Menke Planetarium zum Anlass, die Wiederauferstehung der »Könige des Rock« zu zelebrieren! Die unglaubliche Aura der Band, die Kreativität ihrer Texte, die gewaltige Power ihrer Konzerte – all das spiegelt sich in dieser furiosen Musikshow wieder. https://www.planetarium-gluecksburg.de/
Menke- Planetarium Glücksburg, Fördestraße 37. Eintritt 12/ Erm. 10 €

17.2. 19.00 Uhr, Schauspiel: Allens, wat ik seker weet

Sehr genau beobachtet, zeigt der australische Autor Andrew Bovell in seinem erfolgreichen Bühnenstück, was Kinder und Eltern trennt und was sie zusammenhält – nie sentimental, sondern mit liebevoller Sachlichkeit und großer Behutsamkeit, wodurch der Text eine umso größere Bühnenwirksamkeit bekommt. https://www.niederdeutschebuehne.de/
Premiere im Stadttheater Flensburg, Rathausstraße 22/ Eintritt VVK ab 22,23 €

17.2. 09.00- 18.0 Uhr: Bücherflohmarkt des Lions Club Flensburg

Citti Park Flensburg

18.2. 17.00 Uhr, ComingHome Concerts präsentiert: „JONI“, ein intimes Tribut an Joni Mitchell

In ihrem zeitlosen Album „JONI“ treten die Musiker einen Schritt vom Jazz zurück und legen Mitchells Songs in ihrem poetischen und verletzlichen Kern frei. Das Trio lässt sich Zeit, setzt Pausen und stellt Roberts warme, sanfte und leicht raue Stimme in den Vordergrund. Der Ton ist balladesk, doch es gibt auch Überraschungen. Joni ist ein feinfühliges Klangportrait für alle, die Wärme, Anteilnahme und Poesie gebrauchen können.
Emmi-Leisner-Saal der Musikschule Flensburg, Marienkirchhof 2/ Eintritt ab 23 €

18.2. 13.00 Uhr, Kino und Kirche: Wow! Nachricht aus dem All D/ 2023.

Im 51 Stufen Kino

18.2. 11.15 Uhr: 3. KAMMERKONZERT

Camille Saint-Saëns (1835–1921) „Barcarolle” für Violine, Violoncello, Harmonium und Klavier op. 108/ Jenö Hubay (1858–1937) Drei Stücke für Violoncello und Harmonium op. 95/ Gustav Mahler (1860–1911) „Lieder eines fahrenden Gesellen“ für Oboe, Horn und Klavier (arr. Bernard Le Pogam)/ Elizabeth Poston (1905–1987) Trio für Flöte, Viola und Harfe/ Maurice Ravel (1875–1937) Sonatine fis-Moll für Flöte, Violoncello und Harfe (arr. Carlos Salzedo). Museumsberg Fl. Eintritt ab 17 €

18.2. 16.00 Uhr, Konzert: Die Farben des Sommers

Gegen den Winter-Blues hilft vor allem eines: Gute Musik! Die Orgelmusik von G. Muffat, G. Böhm, D. Buxtehude und J. S. Bach bis hin zu Arvo Part, holt die Farben des Sommers zurück. St. Jürgen Kirche Flensburg, Jürgensgaarder Straße 2, Fl. Eintritt frei

18.2. 15.00 Uhr: Schneekönigin- Das Musical

Zwischen Traumwelt und Wirklichkeit: Im Musical-Highlight „Schneekönigin“ wird das Publikum Teil eines spannenden Abenteuers mit zauberhaften Wesen und unbegrenzten Möglichkeiten. Eigens komponierte Musicalsongs, jede Menge Humor und ganz viel Herz sorgen für ein unverwechselbares Live-Erlebnis für die ganze Familie!
Deutsches Haus Fl. Eintritt VVK ab 26 €

18.2. 11.00- 12.30 Uhr, Sonntags-Atelier: Comic

Die Kinder können ihre fantasievollen Geschichten aufs Papier bringen.
Workshop für Kinder ab 6 Jahren.
Museumsberg Flensburg, Heinrich-Sauermann-Haus/ Eintritt 3 €

18.2. 19.00, Puppentheater: HERINGSTAGE

Kriminalkomödie von Sonja Langmack für Erwachsene.
Puppentheater muss nicht immer nur für Kinder sein, das beweist Sonja Langmack mit dieser unterhaltsamen Kriminalkomödie.
Kleine Bühne, Nordergraben 12, Fl.
Eintritt ab 10 €

19.2. 11.00 Uhr: Kinderfasching

Gemeinsam mit der Musikschule Flensburg haben wir ein tolles Programm erarbeitet. Clown Viggo ist auch wieder dabei. Wir freuen uns auf viele verkleidete Kinder und Erwachsene. Eintritt: 5 € für Kinder und kostümierte Erwachsene. Ohne Verkleidung: 8 €
Ort: Museumsberg Flensburg, Hans-Christiansen-Haus, Aula

19.2. 19.00- 12.00 Uhr: Baby –Vormittag

Zeit zum Austauschen, Spielen, Lesen & Spaß haben für Mütter, Väter und Kinder im Alter von 0 - 3 Jahren. Stadtbibliothek Flensburg, Süderhofenden 40/ Kostenfrei

19.2. 19.30 Uhr: Stammtisch: Anders wohnen – anders leben

Der Stammtisch des anders wohnen – anders leben e.V. trifft sich einmal im Monat, um Möglichkeiten für gemeinsames und bezahlbares Wohnen zu suchen und zu schaffen. Interessierte sind jederzeit willkommen. Restaurant Kontraste, Heinrichstraße 15, Fl.
https://wohnprojekt-fl.de/home

20.2. 19.30 Uhr, Schauspiel: MUTTER COURAGE UND IHRE KINDER

Eine Chronik aus dem Dreißigjährigen Krieg von Bertolt Brecht/ Musikalische Einrichtung der Musik von Paul Dessau von Fridtjof Bundel. Bertolt Brechts historischer Bilderbogen, uraufgeführt 1941 in Zürich, verweist in seine und auch unsere Gegenwart – eine leidenschaftliche Absage an jede Form von Krieg und Geschäfte mit dem Tod.
Stadttheater Flensburg, Rathausstraße 22/ Eintritt VVK ab 12 €
Tickets: https://www.sh-landestheater.de/stuecke/mutter-courage-und-ihre-kinder/

20.2. 19.30 Uhr, Dienstags-Vortrag: Frosch, Molch & Kröte in Gefahr!

In Schleswig-Holstein sind 10 von 15 Amphibien-Arten gefährdet und benötigen daher einen besonderen Schutz. Der Vortrag stellt die Ergebnisse der Untersuchung vor und erläutert Vorschläge zur Verbesserung des Lebensraumes in den Untersuchungsgebieten.
Eiszeit-Haus, Mühlenstraße 7, Fl. Eintritt frei

21.2. 15.00- 17.00 Uhr: Siehste- Treffen für Blinde und Sehbehinderte

Singen, Tanzen, musizieren, Austausch und Informationen bei Kaffee & Kuchen.
Café Jetzt, Norderstr. 134, Fl. Jeden 3. Mittwoch im Monat.

21.2. 20.30 Uhr, Queer Film Nacht: Le Paradis

F/ 2023. In einer Jugendstrafanstalt bereitet sich der 17-Jährige Joe auf seine Rückkehr in die Gesellschaft vor, unsicher, welches Leben ihn jenseits der Mauern erwartet. Doch als Neuzugang William die Nachbarzelle bezieht, wird Joes Sehnsucht nach Freiheit durch ein anderes Begehren abgelöst. Im 51 Stufen Kino https://www.51stufen.de
Trailer: https://www.youtube.com/watch?v=fFJ8CXTzTDI

21.2. 19.00 Uhr, Spielfilm: Mittagsstunde

D/ 2022/ Regie: Lars Jessen. Mittagsstunde ist die Verfilmung des Bestsellers von Dörte Hansen, eine große Erzählung über die Menschen im Norden Deutschlands, die nicht viel reden, es aber verstehen, sich zu kümmern, wenn es Not tut. Vorab: „Krugsterben“, Dokumentarfilm über aussterbende Landgasthöfe in Schleswig-Holstein- von Lars Jessen, D/2012, 15 Min. Im Landschaftsmuseum Angeln/Unewatt, Unewatter Str. 1 a, Langballig. Eintritt 8 / Erm. 6 €
https://unewatt.kultur-schleswig-flensburg.de/locations/landschaftsmuseum-angeln-unewatt/

21.2. 20.00 Uhr: Sixx Paxx Magic Tour 23/24

Es wird getanzt. Es wird gesungen. Es wird gezaubert! Aber keine Sorge – nackte Haut, glänzende Muskeln und knackige Waschbrettbäuche kommen auf keinen Fall zu kurz. Deutsches Haus Fl. Eintritt VVK ab 42,40 €

21.2. 19.30 Uhr, Schauspiel: Allens, wat ik seker weet/

Stadttheater Flensburg, Rathausstraße 22/ Eintritt VVK ab 20,12 € Infos s. 17.2.

21.2. 15.00 Uhr: Biffen for børn

Lust auf Kino Spaß am Nachmittag? Anstatt zu Hause alleine vor Netflix zu sitzen, können Sie in der Bibliothek vorbeischauen und gemeinsam mit anderen Kindern einen Kinderfilm genießen. Tilmelding til Flensborg Bibliotek per mail til mtk@dcbib.dk senest dagen før. Flensborg Bibliotek, Norderstraße 59/ Eintritt frei

22.2. 08.00- 10.00 Uhr: Eltern-Café

Kleine Pause für Eltern bei Kaffee und Keksen.
Familienzentrum Nordstadt, Bauer Landstraße 19, Fl.
https://www.adelby1.de/images/artikel/2020/flyer-familienzentrum-nordstadt-2020-02.pdf

22.- 24.2. 20.00 Uhr, Theater: Das Portrait eines Vogels

Die Künstlerin Karin Schmitt erinnert sich an ihren kranken Vater, an seine fortschreitende und unabwendbare Verwandlung und entwirft mit Empathie, Zärtlichkeit und Sensibilität sein Porträt, schafft einen Raum für seine farbenfrohen Bilder und unsere Assoziationen. Theaterwerkstatt Pilkentafel, Fl. Eintritt 18 €/ Erm. 12 €

22.- 28.2. 18.00 Uhr, Kinofilm: Stella. Ein Leben

D/ 2023. Der Film erzählt die erschütternde, von wahren Begebenheiten inspirierte Geschichte einer jungen Frau, die – konfrontiert mit dem brutalen System eines Verbrechensstaates – keinen anderen Ausweg findet, als andere und damit auch sich selbst zu verraten. Im 51 Stufen Kino Trailer: https://www.filmstarts.de/kritiken/275394.html

22.- 28.2. 20.30 Uhr, Kinofilm: Poor Things

GB/ IRE/ USA 2023. Romanverfilmung mit Emma Stone als die junge Bella Baxter, die von den Toten zurück ins Leben geholt wird und dort zu einem rasanten Abenteuer über die Kontinente aufbricht. Im 51 Stufen Kino
Trailer: https://www.kino.de/film/poor-things-2023/

22.2. 19.30 Uhr, Operette: DER ARME JONATHAN

Operette in drei Akten von Carl Millöcker.
Stadttheater Flensburg, Rathausstraße 22. Eintritt VVK ab 25 €

22.2. 19.30 Uhr: Stührwoldt & Schnoor – Nich schlecht!

Leeder un Geschichten. Eine Gitarre, zwei Stimmen und zärtliche, hymnische, romantische, traurige oder auch abgründige Songs, immer wieder kombiniert mit Stührwoldts typischen Geschichten op Platt. Ein Abend zum Hinhören, zum Lächeln, zum Weinen und zum Lachen. NDB-Studio, Augustastraße 5, Fl. Eintritt 28,22 €

22.2. 19.30 Uhr, Konzert: Dance Masters Best of Irish Dance!

Eine fesselnde Zeitreise durch das Irland der letzten 200 Jahre - irisch frisch und lebensfroh! DANCE MASTERS! - Best of Irish Dance erzählt die Geschichte des irischen Stepptanzes auf musikalische und tänzerische Weise. Deutsches Haus Fl. Eintritt VVK ab 42,40 €

23.2. 20.00 Uhr, Konzert: San Telmo Lounge

Live Milonga mit San Telmo Lounge – Tango Nuevo Duo Set aus Buenos Aires
San Telmo Lounge ist eine Pionierband des argentinischen Nuevo Tangos und wurde 2003 von dem Gitarristen und Komponisten Martín Delgado gegründet. Musikalische Ausrichtung ist der NuevoTango und das Experiment mit dem Klang i m Dialog mit anderen sehr unterschiedlichen Genres wie Jazz, Cumbia, Folklore und Rock.
Volksbad Fl. Eintritt AK 22 €

23.2. 20.00 Uhr, Konzert: THORBJÖRN RISAGER and THE BLACK TORNADO

Gerds Juke Joint, Bahnhofstr.1, 25862 Joldelund Eintritt VVK 36,18 €
Tickets: https://www.jukejoint.joldelunder.de/

23.2. 19.30 Uhr: MUSIK AM FREITAG- LIEBESFREUD – LIEBESLEID

Herzensstücke aus Oper, Operette und Lied.
Kleine Bühne, Nordergraben 12, Fl. Eintritt ab 9 €

23.2. 20.00 Uhr, Konzert: Nacht der Künstler mit Theo Klattenhoff

Heimathafen Seewarte, Mürwiker Str. 164, Fl. Eintritt frei (Hutkonzert)

23.2. 19.30 Uhr: DIE BLECHTROMMEL/ Stadttheater Flensburg/ Infos s.7.2.

23.2. 19.30 Uhr: „Sternennacht“ – Vincent van Gogh in Südfrankreich

Ein musikalisch gerahmter Vortrag mit Detlef Stein (Wort) und Clara Berger (Cello).
Der Vortrag führt in Wort, Bild und Klang in den späten Lebensabschnitt des Malers ein.
Die Motivwelt der südfranzösischen Landschaften wird ebenso beleuchtet, wie die Menschen, auf die der Maler dort traf. Museumsberg Flensburg/ Eintritt 15 €/ Erm. 12 €
https://www.museumsberg-flensburg.de/

23.2. 17.00: Astronomie für Kinder und Erwachsene

Sterne und Planeten können von der Erde aus und sogar mit virtuellen Raumschiffen aus dem Weltall beobachtet und studiert werden. Die Vorstellungen sind kindgerecht aufgearbeitet. Geeignetes Alter: 6-11 Jahre. https://www.planetarium-gluecksburg.de
Menke- Planetarium Glücksburg, Fördestraße 37. Eintritt 7/ Erm. 5 €

23.2. 19.00 Uhr: Ferne Welten - fremdes Leben?

Begleiten Sie uns auf einer fantastischen Spurensuche im Kosmos. Landen Sie mit einer Raumsonde auf dem Mars, auf dem womöglich einmal Leben entstand. Erforschen Sie den Jupitermond Europa, unter dessen dickem Eispanzer sich ein gewaltiger Ozean verbirgt. Danach führt Sie die aufregende Jagd nach erdähnlichen Planeten zu weit entfernten Sternen. Menke- Planetarium Glücksburg, Fördestraße 37. Eintritt 10/ Erm. 8 €

23.- 25.2. 16.00 Uhr, Kinofilm: Thabo

D/ 2023. Vor großartigen Landschaftskulissen und Originalschauplätzen machen sich Thabo, Emma und Sifiso auf, Wildtierjägern das Handwerk zu legen. Dabei suchen sie sich mit Miss Marple und Astrid Lindgrens Kalle Blomquist große Vorbilder und zeigen den jungen Zuschauer:innen, wie’s geht. Und nach dem Kinobesuch gibt es bestimmt wieder einige Kinder mehr, die einmal Detektiv werden wollen. Im 51 Stufen Kino
Trailer: https://www.filmstarts.de/kritiken/298646.html

24.2. 17.00 Uhr: Der Räuber Hotzenplotz und die Mondrakete

Das 2018 im Nachlass von Otfried Preußler entdeckte Originalwerk gibt es jetzt im Planetarium, liebevoll animiert, mit Surround-Sound und spannendem Exkurs über die echte Mondfahrt! Menke- Planetarium Glücksburg, Fördestraße 37. Eintritt 7/ Erm. 5 €

24.2. 19.00 Uhr: FLOW - Visions of Time

Basierend auf dem Album „FLOW“, das elektronische Musik mit cineastischem Sound verbindet, führt das Projekt in eine faszinierende Expedition in Mögliche und unmögliche Welten, in unser Universum und weit entfernte Dimensionen.
Eine Einladung zum Staunen, Entdecken und Mitmachen.
Menke- Planetarium Glücksburg, Fördestraße 37. Eintritt 12/ Erm. 10 €

24.2. 21.00 Uhr, Tanzen: Ü40 - The Best of 80s

Roxy Concerts, Mergenthalerstr.6, Fl. Eintritt VVK 15 €/ AK 20 €

24.2. 19.30 Uhr: Willkamen in de Wesseljohren/ Infos s.2.2.

25.2. 19.00 Uhr: The World of Musicals

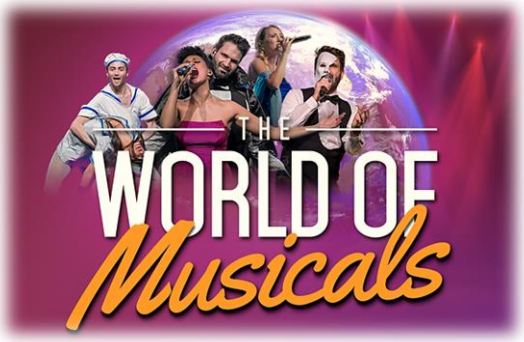

Die einzigartige Musical-Gala bietet die besten Songs aus 100 Jahren Musicalgeschichte in einer großen, abendfüllenden Show mit unvergesslichen Hits aus Welterfolgen wie Der König der Löwen, Mamma Mia, Frozen, Evita, Das Phantom der Oper, Les Miserables, The Greatest Showman, We will rock you u.v.a.
Deutsches Haus Fl. Eintritt VVK ab 44,40 €
https://www.events-flensburg.de

25.2. 15.00 Uhr: Willkamen in de Wesseljohren/ Infos s.2.2.

25.2. 11.30 Uhr: Ausstellungseröffnung: Die Sammlung Rüdiger Wolff

Ausstellungseröffnung mit Werken aus dem Nachlass von Rüdiger Wolff.
Museumsberg Flensburg, Hans-Christiansen-Haus

25.2. 19.00 Uhr: LA TRAVIATA/ Stadttheater Flensburg/ Infos s. 13.2.

25.2. 15.00 Uhr, H/BL: SG Flensburg-Handewitt vs. Füchse Berlin

Campushalle/ Eintritt ab 20,60 €/ Ermäßigungen möglich

25.2. 11.00 Uhr: EIN PODIUM FÜR DIE ZUKUNFT

Konzert der Musikschulen aus Schleswig-Holstein.
Kleine Bühne, Nordergraben 12, Fl. Eintritt frei

26.2. 15.00- 17.00 Uhr: Klön- und Spieltreff für Senioren

Christuskirche Mürwik, Fördestraße 4, Fl.

27.2. 19.30 Uhr, Operette: DER ARME JONATHAN

Operette in drei Akten von Carl Millöcker.
Stadttheater Flensburg, Rathausstraße 22. Eintritt VVK ab 25 €

27.2. 18.45 Uhr, H/EL: SG Flensburg-Handewitt vs. RK Vojvodina

Campushalle/ Eintritt ab 9,60 €/ Ermäßigungen möglich

28.2. 19.30 Uhr: Willkamen in de Wesseljohren/ Infos s.2.2.

28.2. 19.30 Uhr, Konzert: Jazz in der Mühle

Es treffen sich die Jazzer der Region zur Jam-Session. Regelmäßig finden sich auch überregional bekannte Musiker ein. Dabei spielt weder das Alter noch das Instrument eine Rolle. Bergmühle Flensburg, An der Bergmühle 7. Eintritt frei (Hutkonzert)

28.2. 20.00 Uhr, Konzert: NIIA

Niia ist eine erstaunliche Musikerin mit italienischen Wurzeln und einer voll ausgebildeten Jazzstimme. Niia ist eine Pionierin für zeitgenössische urbane Eleganz vermischt mit einem Hauch von Zunkunftsjazz. Kühlhaus Fl. Eintritt VVK 15 €/ AK 20 €

29.2. 08.00- 10.00 Uhr: Eltern-Café

Kleine Pause für Eltern bei Kaffee und Keksen.
Familienzentrum Nordstadt, Bauer Landstraße 19, Fl.
https://www.adelby1.de/images/artikel/2020/flyer-familienzentrum-nordstadt-2020-02.pdf

29.2. 19.00 Uhr: Reise in die Unendlichkeit

Mit unserem Planetarium können wir die Grenzen unseres Sonnensystem, ja sogar unserer Heimatgalaxie virtuell überschreiten und uns die "Welt" da draußen einmal anschauen.Schnell wird einem klar werden, dass selbst die Milchstraße nur ein winziges Staubkorn in der Größe des Universums darstellt. Von der Erde einmal ganz abgesehen...
Menke- Planetarium Glücksburg, Fördestraße 37. Eintritt 7/ Erm. 5€

29.2. 19.30 Uhr, Schauspiel: Allens, wat ik seker weet/

Stadttheater Flensburg, Rathausstraße 22/ Eintritt VVK ab 20,12 € Infos s. 17.2.

29.2. 19.30 Uhr, Comedy: Ingo Oschmann- WUNDERBAR - Es ist ja so!

Kein anderer Comedykünstler schafft den Spagat zwischen Stand-up Comedy, Improvisation und feiner Zauberei so gekonnt wie er und begeistert durch diese exklusive Mischung sein Publikum immer wieder mit Leichtigkeit.
C.ulturgut Flensburg, Alter Husumer Weg 222. Eintritt VVK ab 22 €

29.2.- 2.3. 20.00 Uhr, Theater: Wie? Altern?

Die Zeit vergeht – klar. Und wir - vergehen auch! Altern heißt dieser Vorgang. Er betrifft uns alle, aber er findet wenig Aufmerksamkeit in den Medien und Künsten. Wir bleiben alle damit allein. Was machen wir damit? Was verändert sich? Welchen Platz haben wir noch in dieser Gesellschaft? Was zählt unsere Erfahrung? Müssen wir immer (noch) innovativ sein? Ist alt schlechter als jung? Wie geht ein Leben ohne Arbeit? Was ist mit der wohlverdienten Rente, die so oft nicht reicht? Und warum wird bei Alter immer von Würde gesprochen?
Theaterwerkstatt Pilkentafel, Fl. Eintritt 18 €/ Erm. 12 € https://www.pilkentafel.de

Veranstaltungen im März

1.3. 23.00 Uhr, Tanzen: Friday Night Disco im Volksbad/ Eintritt 5 €

1.3. 20.00 Uhr, MÜHLENGENUSS – Konzert: "The Woodys"

The Woodys, die Americana-Band von der Flensburger Förde: Bodenständigkeit und ehrliche, handgemachte Musik. Seit vielen Jahren stehen sie auf den Bühnen und bearbeiten das musikalische Feld zwischen Rockabilly, Rhythm & Blues, Country und Polka. Bergmühle Flensburg, An der Bergmühle 7. Eintritt frei (Hutkonzert)
https://bergmuehle-flensburg.com

1.3. 20.00 Uhr, Konzert: Nacht der Künstler mit „Die Hafenhelden“

Heimathafen Seewarte, Mürwiker Str. 164, Fl. Eintritt frei (Hutkonzert)
https://heimathafen-seewarte.de/

1.3. 20.00 Uhr, Edle(rs) Kulturwochen: Zaubershow- Rock´n´Magic

Ob riskante Tricks mit messerscharfen Rasierklingen, rostigen Nägeln und unzähligen Glasscherben oder waghalsige Stunts, bei denen einem allein beim Zusehen der Atem stockt: Seit mittlerweile 15 Jahren steht der Bad Boy der deutschen Zauberszene auf den großen Bühnen der Nation. Imagine Bar/ Deutsches Haus Fl. Eintritt VVK ab 31,25 €

1.3. 17.00: Astronomie für Kinder und Erwachsene

Sterne und Planeten können von der Erde aus und sogar mit virtuellen Raumschiffen aus dem Weltall beobachtet und studiert werden. Die Vorstellungen sind kindgerecht aufgearbeitet. Geeignetes Alter: 6-11 Jahre. https://www.planetarium-gluecksburg.de
Menke- Planetarium Glücksburg, Fördestraße 37. Eintritt 7/ Erm. 5 €

1.3. 19.00 Uhr: Planeten - Expedition ins Sonnensystem

Erforschen Sie die gewaltigen Täler und Vulkane des Mars, besuchen Sie einen Kometen und tauchen Sie in die Wolkenwirbel des Riesenplaneten Jupiter ein! Durchqueren Sie die Ringe des Saturns und stoßen Sie in die eisige Welt des Zwergplaneten Pluto am Rand des Sonnensystems vor! Die Naturwunder des Sonnensystems erwarten Sie. Menke-Planetarium Glücksburg, Fördestraße 37. Eintritt 10/ Erm. 8 €

2.3. 17.00 Uhr: Der Räuber Hotzenplotz und die Mondrakete

Das 2018 im Nachlass von Otfried Preußler entdeckte Originalwerk gibt es jetzt im Planetarium, liebevoll animiert, mit Surround-Sound und spannendem Exkurs über die echte Mondfahrt! Menke- Planetarium Glücksburg, Fördestraße 37. Eintritt 7/ Erm. 5 €

2.3. 10.00- 13.00 Uhr: Garten Kinder

Jeden ersten und dritten Samstag finden die Garten:Kinder von 10-13:00 statt. Gemeinsam werden Hochbeete gebaut, bepflanzt, geerntet und manchmal kleine Überraschungen gebaut oder gebastelt. Wir kochen und essen zusammen, spielen Spiele und lauschen einer Geschichte zum Mittagessen. Außerdem haben wir ganz viel Spaß! Anmeldungen immer bis freitags 9 Uhr möglich. Tel. +4917638189600/ E-Mai: info@villekula.de Unkosten: 15 €
Villekula, Taruper Hauptstraße 5. https://villekula.de/events/gartenkinder-92/

2.3. 19.30 Uhr: Bühnenball 2024 "Theaterliebe"

Es erwartet Sie ein vielfältiges Programm, das wieder mit einem großen Querschnitt durch das Musiktheater beginnt – das Schleswig-Holsteinische Sinfonieorchester zusammen mit dem Opern- und Ballettensemble werden ihr Bestes geben. Deutsches Haus Fl

2.3. 20.00 Uhr: 80er/90er Party

Heimathafen Seewarte, Mürwiker Str. 164, Fl. Eintritt 8 €

2.3. 21.30 Uhr, Tanz bei Gosch- Dance-Classics & aktuelle Hits

Hafenspitze Fl./ Eintritt frei

2.3. 19.30 Uhr: Willkamen in de Wesseljohren/ NDB Bühne/ Infos s.2.2.

3.3. 19.30 Uhr, Schauspiel: Allens, wat ik seker weet/

Stadttheater Flensburg, Rathausstraße 22/ Eintritt VVK ab 20,12 € Infos s. 17.2.

3.3. 11.30 Uhr: Führung: Frauen in der Kunst - Malerin, Muse, Modell

Führung mit Elke Wolny. Kosten: 2 € zusätzlich zum Museumseintritt. Museumsberg Flensburg, Heinrich-Sauermann-Haus. https://www.museumsberg-flensburg.de

3.3. 08.30- 16.00 Uhr: Flohmarkt CITTI-PARK

3.3. 11.00- 12.30 Uhr, Sonntags-Atelier: Superhelden und Superschurken

Hochhäuser aus Zeitungspapier beherbergen die aus Tonpapier gebastelten Figuren. Workshop für Kinder ab 6 Jahren.
Museumsberg Flensburg, Heinrich-Sauermann-Haus/ Eintritt 3 €

3.3. 11.00 Uhr, Führung: Flensburg und die Westindienfahrt (op platt)

Wie wurde Flensburg zur sogenannten Rumstadt und was verbirgt sich hinter dem Begriff "Transatlantischer Dreieckshandel"? Wir verraten es Ihnen in einer spannenden Reise durch die Zeit. Dabei wird nicht nur der Fokus auf die Stadtgeschichte gelegt, sondern vielmehr auch das koloniale Erbe der Stadt thematisiert.
Flensburger Schifffahrtsmuseum, Schiffbrücke 39/ Eintritt 2 €+ Museumseintritt

4.3.. 19.00- 12.00 Uhr: Baby –Vormittag

Zeit zum Austauschen, Spielen, Lesen & Spaß haben für Mütter, Väter und Kinder im Alter von 0 - 3 Jahren. Stadtbibliothek Flensburg, Süderhofenden 40/ Kostenfrei

5.3. 19.19.30 Uhr, Lustspiel: DAS SPARSCHWEIN von Eugène Labiche

Stadttheater Flensburg, Rathausstraße 22. Eintritt VVK ab 12 €
Beschreibung: https://www.sh-landestheater.de/stuecke/das-sparschwein/

6.3. 19.30 Uhr , Komödie: Mien Naam is Peggy/ NDB Bühne/ Infos s.1.2.

6.3. 19.30 Uhr, Operette: DER ARME JONATHAN

Operette in drei Akten von Carl Millöcker.
Stadttheater Flensburg, Rathausstraße 22. Eintritt VVK ab 25 €

6.3. 18.30 Uhr: Mittwochsdisco

Von 18:30 bis 22 Uhr feiern wieder Menschen mit und ohne Handicap zusammen - Eure Party, Eure Hits! Volksbad Fl. Eintritt 1 €

6.3. 19.00 Uhr: Musikerstammtisch Flensburg.

Treffpunkt für alle Musikinteressierten Menschen. Neuigkeiten, Infos, Börse und meist eine Session auf der Open Stage. Treffpunkt: Gasstrasse 10a, Fl.
https://www.facebook.com/FlensburgerMusikerstammtisch/
https://musikerstammtisch-flensburg.de

6.3. 18.00 Uhr: FLENSBUNT- Offenes Zentrum für Alle

Flensburgs neues queeres Zentrum, das FLENSBUNT Zentrum am Hafendamm 13, ist an jedem 1. Mittwoch im Monat von 18-20 Uhr für alle geöffnet. Ihr wollt Euch das Zentrum ansehen? Ihr habt Fragen zu Gruppen, Outing oder anderen queren Themen? Dann kommt vorbei, wir freuen uns auf Euch. Flensbunt, Hafendamm 11, Fl.

6.3. 20.00 Uhr, Konzert: Suicidal Angels – Profanation Over Europe/ Fusion Bomb/ Crimson Fire

Suicidal Angels ist eine griechische Thrash-Metal-Band. 2001 gegründet haben sie bisher laufend CDs veröffentlicht und sind abwechselnd auf Tour durch die Welt. Fusion Bomb machen ihrem eigenen Bandnamen alle Ehre und mischen unerbittliches Thrash-Riffing mit Einflüssen von 70er-Jahre-Disco-Musik über Jazz-Fusion bis hin zu Death Metal. Legenden wie Uli Jon Roth, Anvil, Exciter, Tokyo Blade, Cloven Hoof und viele, viele mehr und bringen eine einzigartige Mischung aus explosiven Live-Auftritten und kraftvollem Songwriting auf die Bühne, die die Nacht garantiert in Brand setzen wird! Roxy Concerts, Mergenthalerstraße 6, Fl. Eintritt VVK 24 €/ AK 29 €
https://www.roxy-concerts.de/

7.3. 20.00 Uhr: The Music of The Lord of The Rings & The Hobbit & The Rings of Power Live in Concert

Die Hobbits kommen! Die musikalische Welt der Hobbits und Elben aus J.R.R. Tolkiens „Der Herr der Ringe" und „Der Hobbit" wird in einem Konzert mit Filmmmusik Orchester, Chor und Star-Solisten aufgeführt. Deutsches Haus Fl. Eintritt VVK ab 39,90 €

7.3. 08.00- 10.00 Uhr: Eltern-Café

Kleine Pause für Eltern bei Kaffee und Keksen.
Familienzentrum Nordstadt, Bauer Landstraße 19, Fl.
https://www.adelby1.de/images/artikel/2020/flyer-familienzentrum-nordstadt-2020-02.pdf

7.3. 19.30 Uhr, Tanzen: Tango Argentino

Milonga mit wechselnden DJs und stets schöner, tanzbarer Musik. Volksbad/ Eintritt: Spende

7.3. 09,00- 17.00 Uhr: Flohmarkt auf dem Südermarkt

7.- 9.3. 20.00 Uhr, Theater: Wie? Altern? Infos s. 29.2.

7.3. 19.30 Uhr: DER KARNEVAL DER TIERE Infos s. 10.2.

7.3. 19.30 Uhr, Kabarett: Frank Fischer- "Meschugge"

Me|schug|ge (hebr.-jidd.) ugs. für verrückt. Das steht zumindest im Duden. Falls Sie sich jetzt fragen, wer oder was denn verrückt ist – kleiner Tipp: Schalten Sie mal die Nachrichten ein. Oder fahren Sie mit dem Zug, laufen Sie durch die Fußgängerzone, den Supermarkt oder setzen Sie sich ins Café…
C.ulturgut Flensburg, Alter Husumer Weg 222. Eintritt VVK ab 22 €

7.3. 15.00- 17.00 Uhr: Bergmühlen Stammtisch mit Kaffee & Kuchen

Klönschnack, Informationen zur Geschichte der Neustadt, Kaffee, Kuchen... offen für alle.
Bergmühle, An d. Bergmühle 7, Fl.

8.3. Internationaler Frauentag

Informationen und Veranstaltungen in Flensburg: z.B. hier:
https://sh-nordwest.dgb.de/ https://frau-beruf-nord.de
https://www.flensburg.de/Politik-Verwaltung/Stadtverwaltung/Gleichstellungsb%C3%BCro/

8.3. 19.30 Uhr: Willkamen in de Wesseljohren/ Infos s.2.2.

8.3. 19.30 Uhr, Broschmann & Finke Theater Company: Nütschanix - Niederdeutsche Komödie/ Theatersaal Harrislee/ Infos s.3.2.

8.3. 20.00 Uhr: Chaos Comedy Club – Live-Stand-Up-Comedy.

Heimathafen Seewarte, Mürwiker Str. 164, Fl. Eintritt 18 €
Tickets: https://www.eventim.de/event/chaos-comedy-club-flensburg-heimathafen-seewarte-17976826/

8.3. 19.30 Uhr: EINGESCHLOSSENE GESELLSCHAFT

Bestseller-Autor Jan Weilers Stück wurde ursprünglich als Hörspiel geschrieben und ist bereits erfolgreich verfilmt worden. Kleine Bühne, Nordergraben 12, Fl. Eintritt ab 17 €
Mehr Infos: https://www.sh-landestheater.de/stuecke/eingeschlossene-gesellschaft/

8.3. 22.00 Uhr, Tanzen: THE BEATZ 2.0 – Das Elektro Event

Roxy Concerts, Mergenthalerstr.6, Fl. Eintritt VVK 9 €/ AK 13 €

8.3. 19.30 Uhr, Fußball R/L: SC Weiche Flensburg 08 - Eimsbütteler TV

Manfred Werner Stadion, Bredstedter Straße 2, Fl. Eintritt ab 6,60 € https://weiche-liga.de/

8.3. 17.00 Uhr: Der kleine Major Tom

Der kleine Major Tom bringt die beliebten Charaktere Tom und Stella in einer spannenden Geschichte, die im Jahr 2053 spielt, exklusiv ins Fulldome-Kino.
Menke- Planetarium Glücksburg, Fördestraße 37. Eintritt 10/ Erm. 8 €

8.3. 19.00 Uhr: Milliarden Sonnen - Eine Reise durch die Galaxis

MILLIARDEN SONNEN ist eine spannende Geschichte mit phänomenalen Bildern und enormem Bildungspotential. Genau abgestimmtes Unterrichtsmaterial gibt es kostenlos dazu. Sehr empfehlenswert ab 14 Jahren. https://www.planetarium-gluecksburg.de
Menke- Planetarium Glücksburg, Fördestraße 37. Eintritt 10/ Erm. 8 €

8. + 9.3. 19.30 Uhr, Kabarett: Uli Masuth - »LÜGEN und andere WAHRHEITEN«

Von Mark Twain stammt der Satz: "Tatsachen muss man kennen, bevor man sie verdrehen kann". Steckt also Wahrheit hinter jeder Lüge? Machen Sie sich auf eine ehrliche Antwort gefasst. Ein Kabarett-Programm mit Musik, ohne Gesang, politisch.
Orpheus Theater, Marienstraße 1, Fl. Eintritt VVK 32 €

9.3. 20.00 Uhr, Konzert: ZAC SCHULZE GANG - STONE WATER

Gerds Juke Joint, Bahnhofstr.1, 25862 Joldelund Eintritt VVK 36,18 €
Tickets: https://www.jukejoint.joldelunder.de/

9.3. 20.00 Uhr: YAYA SCHLAGERNACHT

In Partystimmung bringen Euch Jürgen & Jan – das aus dem YAYA bekannte DJ-Duo. Mit deutschen Schlagern werden sie Euch auf die Tanzfläche kriegen.
C.ulturgut Flensburg, Alter Husumer Weg 222. Eintritt VVK ab 15 €

9.3. 19.30 Uhr, Broschmann & Finke Theater Company: Nütschanix - Niederdeutsche Komödie/ Theatersaal Harrislee/ Infos s.3.2.

9.3. 20.00 Uhr, Konzert: Edlers Kulturwochen- Nordward Ho

Nordward Ho steht für die ungebrochene Leidenschaft das Publikum live zu begeistern und mit auf die „Rock´n´Roll Fangfahrt" zu nehmen. Die vier gestandenen Küstenrocker aus Süd-Holstein erzählen mit Charme, Wortwitz und einer kräftigen Prise Ironie in ihren Songs vom Leben im Norden und anderen Küstenregionen der Welt.
Imagine Bar/ Deutsches Haus Fl. Eintritt VVK 22 €

9.3. 20.00 Uhr: Heaven can wait Chor- Still Alive Jubiläumstour

Der Hamburger Heaven Can Wait – Chor kommt mit seiner tollen Jubiläumsshow zum zweiten Mal nach Flensburg. Die durchs Leben gegangene 70 plus- Generation singt und performed die Lieder ihrer Enkelkinder. 35 Sänger und Sängerinnen haben „Bock auf Rock“.
Deutsches Haus Fl. Eintritt VVK ab 34,50 €

9.3. 19.00 Uhr: SPACE TOUR

Pop & Rock und eine Reise zu den Sternen! Wir nehmen Sie mit auf eine Reise in die Tiefen des Universums und besuchen die schönsten Orte des Weltalls.
Zu aktuellen Hits und Klassikern aus Pop und Rock fliegen wir durch endlose Sternenmeere, farbenfrohe kosmische Nebel und zu fremden Planeten.
Menke- Planetarium Glücksburg, Fördestraße 37. Eintritt 12/ Erm.10 €

9.3. 20.30 Uhr: Dark Side of the Moon

Pink Floyds ikonisches Album „The Dark Side Of The Moon“, das ursprünglich im März 1973 veröffentlicht wurde, wurde 50 Jahre alt, und was für ein passenderer Ort, um es zu feiern und zu erleben, als in einem Planetarium, durch die Musik, die mit Visuals unterlegt ist.
Menke- Planetarium Glücksburg, Fördestraße 37. Eintritt 12/ Erm.10 €

9.3. 19.30 Uhr: Willkamen in de Wesseljohren/ Infos s.2.2.

10.3. 18.00 Uhr: Queen of Sand In 80 Bildern um die Welt

Eine außergewöhnliche Sandmalerei-Show der „Queen of Sand“ Irina Titova, die ihr Publikum auf eine spannende Weltreise mitnimmt, daran erinnert, die Magie des Augenblicks zu genießen und jedem ein Lächeln entlockt.
Deutsches Haus Fl. Eintritt VVK ab 37,50 € https://www.events-flensburg.de

10.3. 06.00- 15.00 Uhr: Flohmarkt Förde-Park

10.3. 15.00 Uhr, Broschmann & Finke Theater Company: Nütschanix - Niederdeutsche Komödie/ Theatersaal Harrislee/ Infos s.3.2.

10.3. 18.00 Uhr: Willkamen in de Wesseljohren/ Infos s.2.2.

10.3. 15.00 Uhr, H/BL:
SG Flensburg-Handewitt vs. FRISCH AUF! Göppingen

Campushalle/ Eintritt ab 15,60 €/ Ermäßigungen möglich

10.3. 11.00- 12.30 Uhr: Sonntags-Atelier: Schattenblumen-Kleckse

Aus Tuschekleckseln werden Blumen. Workshop für Kinder ab 6 Jahren.
Museumsberg Flensburg, Heinrich-Sauermann-Haus/ Eintritt 3 €

10.3. 11.00- 13.00 Uhr: Foodsharing Frühstück

Gemeinsames Frühstück bei leckeren geretteten Brötchen, üppigem Buffet und fair gehandeltem Kaffee. Gern mit Austausch über Lebensmittelverschwendung und Lösungen. Für den Kaffee und die Raumnutzung sind wir auf Spenden angewiesen und empfehlen 2-3 €. Bergmühle, An d. Bergmühle 7, Fl.

10.3. 16.00 Uhr: BLA BLA LAND-
Comedy Musical von und mit Liebermann & Gelloz

Dieses Comedy-Musical ist ein wahres Gag-Feuerwerk und ein Augenschmaus fürs Zwerchfell – und die Ohren: Bernard Liebermann singt alleine im Duett, begleitet von Thierry Gelloz als Ein-Mann-Orchester: Es erwartet Sie die größte kleinste Show der Welt!
C.ulturgut Flensburg, Alter Husumer Weg 222. Eintritt VVK ab 23 €

11.3. 09.00- 17.00 Uhr, Seminar: Von Dänen lernen:
kommunale Energiewende- Erfahrungen im Grenzgebiet

Von Dänen lernen – wie klappt´s mit der Energiewende im Grenzgebiet? Seminarleitung: Werner Kiwitt, artefact gGmbH, Glücksburg. Kosten: 60 € zzgl. Verpflegungskosten.
artefact, Bremsbergallee 35, Glücksburg Anmeldung und Infos: https://www.artefact.de

12.3. 10.00- 17.00 Uhr: Fördemarkt am Hafen

12.3. 19.30 Uhr: RIO – KÖNIG VON DEUTSCHLAND

Eine musikalische Politcollage. Basierend auf Motiven von RIO REISER –
MEIN NAME IST MENSCH von Frank Leo Schröder und Gert Möbius.
Stadttheater Flensburg, Rathausstraße 22. Eintritt VVK ab 12 €

13.3. 19.30 Uhr: 5. SINFONIEKONZERT

Felix Mendelssohn Bartholdy (1809–1847) Konzert-Ouvertüre „Ein Sommernachtstraum“ op. 21/ Sergei Rachmaninow (1873–1943) Klavierkonzert Nr. 2 op. 18/ Alexander Zemlinsky (1871–1942) „Die Seejungfrau“ Fantasie für Orchester in drei Sätzen nach einem Märchen von Hans Christian Andersen (1903).
Stadttheater Flensburg, Rathausstraße 22. Eintritt VVK ab 22 €

14.3. 08.00- 10.00 Uhr: Eltern-Café

Kleine Pause für Eltern bei Kaffee und Keksen.
Familienzentrum Nordstadt, Bauer Landstraße 19, Fl.
https://www.adelby1.de/images/artikel/2020/flyer-familienzentrum-nordstadt-2020-02.pdf

14.3. 20.00 Uhr, Jazz- Konzert: La Tanya Hall / Andy Milne Kvartet

Jazzmusik fra toppen af den internationale jazzscene er på programmet, når La Tanya Hall og Andy Milne gæster Flensborghus.
Flensborghus, Norderstr. 76, Fl. Eintritt DKK 150,00/ 20 €
https://ssf.billetten.dk

14.3. 19.19.30 Uhr, Lustspiel: DAS SPARSCHWEIN von Eugène Labiche

Stadttheater Flensburg, Rathausstraße 22. Eintritt VVK ab 12 €
Beschreibung: https://www.sh-landestheater.de/stuecke/das-sparschwein/

14.3. 19.30 Uhr: Niederdeutsche Bühne Rendsburg- Ehe op TIed

Komödie von Rolf Sperling und Stefan Bermüller. Inspiriert durch eine Kurzgeschichte von Johann Wolfgang von Goehte. C.ulturgut Flensburg, Alter Husumer Weg 222.
Eintritt VVK ab 23 € Infos: https://culturgut.eu/veranstaltungskalender/niederdeutsche-buehne-rendsburg-ehe-op-tied/

14.3. 20.00 Uhr, Comedy: BENNI STARK

Sein Lager an lustigen Anekdoten ist voll bis oben hin.
Denn was er in seiner Zeit im Verkauf erlebte, reicht, um Comedy-Programme für ein ganzes Leben zu füllen.
Kühlhaus Fl./ Eintritt VVK 22 €/ AK 26 €

14.3. 18.30 Uhr, Vortrag: Freud und Leid der Seefahrt

Kapitän J. Müller-Cyran erzählt von Abenteuern und Schicksalen Flensburger Seefahrer. Eintritt 3 €/ Ort: Foyer des Flensburger Schifffahrtsmuseums https://www.schifffahrtsmuseum-flensburg.de

14.- 16.3. 20.00 Uhr, Theater: Die Weltretter

Niemand weiß, was passiert, denn schließlich hängt alles von den Anliegen und Themen ab, die das Publikum und die aktuelle Weltlage einbringen. Jeder Abend ist anders, ein neues Risiko und eine neue Chance… Theaterwerkstatt Pilkentafel, Fl. Eintritt 18 €/ Erm. 12 €
https://www.pilkentafel.de

15.3. 20.00 Uhr, Konzert: Giant Rooks How Have You Been?

Wer in diesem Jahr versuchte, ein Ticket für eine Show der Giant Rooks zu ergattern, musste schnell sein. Innerhalb von Minuten waren sie ausverkauft. Kein Wunder! Einer erfolgreichen Europa und USA Tour folgten Hitsingles wie „Morning Blue“ und „Bedroom Exile“, millionenfache Streams und der Special Guest Auftritt bei dem Kings of Leon.
Deutsches Haus Fl. Eintritt VVK ab 37,74 €

15.3. 19.30 Uhr, Schauspiel: Allens, wat ik seker weet/

NDB-Studio, Augustastraße 5, Fl. / Eintritt VVK ab 24,52 € Infos s. 17.2.

15.3. 20.00 Uhr, Konzert:
The Animals feat. John Steel

Die Gruppe wurde für ihren düsteren und bluesigen Sound bekannt und war Teil der British Invasion, bei der in den 1960er Jahren viele britische Bands in den Vereinigten Staaten internationale Erfolge feierten.
Zu ihren berühmtesten Liedern gehören „House of the Rising Sun“, „We Gotta Get Out of This Place“, „Don’t Let Me Be Misunderstood“ und „It’s My Life“.
Die Animals prägten maßgeblich die britische Rockszene und hinterließen einen bleibenden Einfluss auf die Geschichte der Rockmusik. Roxy Concerts, Mergenthalerstraße 6, Fl. Eintritt VVK 29 €/ AK 39 €

15.3. 17.00: Astronomie für Kinder und Erwachsene

Sterne und Planeten können von der Erde aus und sogar mit virtuellen Raumschiffen aus dem Weltall beobachtet und studiert werden. Die Vorstellungen sind kindgerecht aufgearbeitet. Geeignetes Alter: 6-11 Jahre. https://www.planetarium-gluecksburg.de
Menke- Planetarium Glücksburg, Fördestraße 37. Eintritt 7/ Erm. 5 €

15.3. 19.00 Uhr: VOYAGER - Die unendliche Reise

In »Voyager – Die unendliche Reise« begleiten wir die beiden Raumsonden auf ihrem Flug und erfahren, was uns mittlerweile auch durch neuere Missionen über den äußeren Bereich unseres Sonnensystems bekannt ist. Menke- Planetarium Glücksburg, Fördestraße 37.
Eintritt 10/ Erm. 8 €

15.3. 19.30 Uhr: DIE BLECHTROMMEL/ Stadttheater Flensburg/ Infos s.7.2.

16.3. 20.00 Uhr, Konzert: Edle(rs) Kulturwochen- Odd Ducks

Covers aus 50 Jahre Pop und Rockmusik. Imagine Bar/ Deutsches Haus/ Eintritt VVK 18,35

16.3. 16.00 Uhr, Simone Sommerland:
Die 30 Besten - Kinder-Mitmach-Konzert

Deutsches Haus Fl./ Eintritt VVK ab 18 €

16.3. 17.00 Uhr: 3-2-1 Liftoff!

3-2-1 Liftoff! ist ein abenteuerlicher Animationsfilm über den Mut und den Verstand, die man braucht, um in den Weltraum und zurück zu gelangen.
Menke- Planetarium Glücksburg, Fördestraße 37. Eintritt 10/ Erm. 8 €

16.3. 19.00 Uhr: Queen Heaven

The Show must go on! Das Motto dieses Songs nimmt das Menke Planetarium zum Anlass, die Wiederauferstehung der »Könige des Rock« zu zelebrieren! Die unglaubliche Aura der Band, die Kreativität ihrer Texte, die gewaltige Power ihrer Konzerte – all das spiegelt sich in dieser furiosen Musikshow wieder. https://www.planetarium-gluecksburg.de/
Menke- Planetarium Glücksburg, Fördestraße 37. Eintritt 12/ Erm. 10 €

16.3. 19.30 Uhr, Konzert-Event: Das Meer

Ein Klangerlaubnis ganz besonderer Art erwartet die Besucher bei unserer Veranstaltung "Das Meer - Bilder der Unendlichkeit". Das Meer, Strand, Schiffe und Häfen. Seit jeher üben sie Ihre Faszination auf den Menschen aus - Sinnbilder der Sehnsucht, des Fernwehs und der Unendlichkeit. Es entsteht ein Dialog zwischen Klavier, Cello und den an der See entstandenen kontemplativen Videos von Jobst von Berg. Michael Rettig und Clovis Michon bewegen sich auf den Spuren einer zeitgenössischen Romantik. Ihre Musik sucht die Berührungspunkte zwischen Minimalismus, Ambient, Avantgarde und klassischer Kammermusik,. Melodiös, lyrisch, poetisch.
Museumsberg Flensburg, Hans-Christiansen-Haus, Aula. Eintritt 15 €/ Erm. 12 €
Trailer der Aufführung in der Elbphilharmonie 2023:
https://www.youtube.com/watch?v=xzYwl5h8504

16.3. 19.30 Uhr: Sandra Keck – SABBEL NICH – SING!
Solo-Abend mit SANDRA KECK vom Ohnsorg-Theater

Ohnsorg-Star Sandra Keck hat Lieder und Texte von Georg Kreisler bis Marika Rökk, von Adele bis zu den Beatles auf ihre ganz “kecke Art” zu einem Soloabend zusammengestellt. NDB-Studio, Augustastraße 5, Fl. Eintritt 28,22 €
https://www.niederdeutschebuehne.de

16.3. 29.00 Uhr, Konzert: Bohren und der Club of Gore

„Horror-Jazz“ hin oder her, Bohren ist die muckende Jazz-Attitüde des „heute so, morgen so“ wesensfremd. Hier gilt: SO MUSS DAS SEIN. So melancholisch Bohren auch klingt, die Haltung dahinter darf man durchaus als kämpferisch bezeichnen.
Volksbad Fl. Eintritt VVK 20 €/ AK 25 €

16.3. 10.00- 13.00 Uhr: Garten Kinder Infos. 2.3.

16.3. 20.00 Uhr, Tanzen: Mr. L Club Revival Party

Roxy Concerts, Mergenthalerstraße 6, Fl. Eintritt 15 €

17.3. 19.30 Uhr, Schauspiel: Allens, wat ik seker weet/

NDB-Studio, Augustastraße 5, Fl. / Eintritt VVK ab 24,52 € Infos s. 17.2.

17.3. 11.00- 12.30 Uhr: Sonntags-Atelier: Im Goldfischteich

Mit Pappe, Papier und Farbe wird ein Teich gebastelt in dem unsere Fische schwimmen können. Workshop für Kinder ab 6 Jahren.
Museumsberg Flensburg, Heinrich-Sauermann-Haus/ Eintritt 3 €

17.3. 16.00 Uhr, Kindertheater des Monats: SERAFIN UND SEINE WUNDERMASCHINE

Alter: 4-10 Jahre/ Dauer: 45 Minuten In einer vollkommenen Mischung aus Schauspiel, Figurentheater und mechanischem Bühnenbild erschafft die compagnie nik eine neue Form des Theaters. Kartenreservierung unter info@kuehlhaus.net oder telefonisch unter 0461- 29866 (AB). Kakao & Waffeln ab 15.00 Uhr. Kühlhaus Fl. Eintritt 5 €/ Erm. 4 €

18.3. 19.00- 12.00 Uhr: Baby –Vormittag

Zeit zum Austauschen, Spielen, Lesen & Spaß haben für Mütter, Väter und Kinder im Alter von 0 - 3 Jahren. Stadtbibliothek Flensburg, Süderhofenden 40/ Kostenfrei

18.3. 19.30 Uhr: Stammtisch: Anders wohnen – anders leben

Der Stammtisch des anders wohnen – anders leben e.V. trifft sich einmal im Monat, um Möglichkeiten für gemeinsames und bezahlbares Wohnen zu suchen und zu schaffen. Interessierte sind jederzeit willkommen. Restaurant Kontraste, Heinrichstraße 15, Fl.
https://wohnprojekt-fl.de/home

19.3. 14.30 Uhr: Mit Petuh-Tante "Emmi Hansen" auf Altstadttour

Während Emmi Hansen aus ihrem Leben erzählt und Geschichten über Land und Lüüd „vertellt“, spazierst du durch die südlichen Altstadtgassen, wirfst einen Blick in die Höfe der malerischen Roten Straße und kehrst für eine kleine Köstlichkeit im Marzipanspeicher ein. Käte-Lassen-Hof/Holm Nr. 49-51,Fl. Unkosten: Erw. 16 €/ Kinder 11 €
Buchungen: Tourismus Agentur Flensburger Förde GmbH, Nikolaistraße 8.

19.3. 19.00- 22.00 Uhr: Naw Ruz Fest

Neujahrsfest der Baha'i-Gemeinde Flensburg. Gäste sind herzlich willkommen!
Anmeldung bitte unter Tel. 0178 3244488. Bergmühle, An d. Bergmühle 7, Fl.

20.3. 19.00 Uhr, „mittwochs in Unewatt“ – Literarischer Abend:

„Nincshof war. Warum genügt das nicht“ – Dora Heldt trifft Johanna Sebauer.
Nincshof ist der erste Roman der Österreicherin Johanna Sebauer. Das Buch wurde mit dem Debütpreis des Harbour Front Literatur- festivals 2023 ausgezeichnet.
Im Landschaftsmuseum Angeln/Unewatt, Unewatter Str. 1 a, Langballig. Eintritt 20 €/ Erm. 16 €
https://unewatt.kultur-schleswig-flensburg.de/locations/landschaftsmuseum-angeln-unewatt/

20.3. 15.00- 17.00 Uhr: Siehste- Treffen für Blinde und Sehbehinderte

Singen, Tanzen, musizieren, Austausch und Informationen bei Kaffee & Kuchen.
Café Jetzt, Norderstr. 134, Fl. Jeden 3. Mittwoch im Monat.

20.3. 19.30 Uhr, Lesung:
Ewald Frie- Ein Hof und elf Geschwister

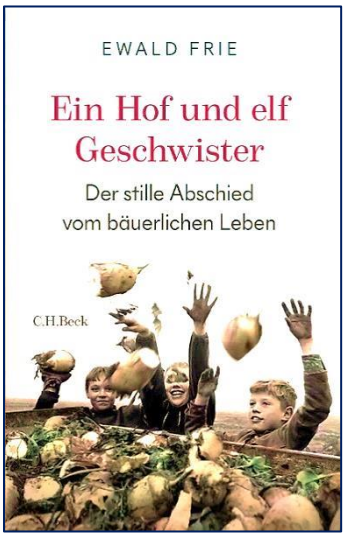

Ewald Frie liest aus "Ein Hof und elf Geschwister". Darin beschreibt er anhand der Erfahrungen seiner eigenen Familie die Veränderungen in der Landwirtschaft und das Verschwinden des bäuerlichen Lebens in den Fünfziger und Sechziger Jahren des letzten Jahrhunderts.
Für das Buch erhielt Ewald Frie 2023 den Deutschen Sachbuchpreis.
Buchhandlung Rüffer, Holm 19/21, Fl. Eintritt 12 €

21.3. 15.00- 17.00 Uhr: Bergmühlen Stammtisch mit Kaffee & Kuchen

Klönschnack, Informationen zur Geschichte der Neustadt, Kaffee, Kuchen... offen für alle. Bergmühle, An d. Bergmühle 7, Fl.

21.3. 09,00- 17.00 Uhr: Flohmarkt auf dem Südermarkt

21.3. 08.00- 10.00 Uhr: Eltern-Café

Kleine Pause für Eltern bei Kaffee und Keksen.
Familienzentrum Nordstadt, Bauer Landstraße 19, Fl.
https://www.adelby1.de/images/artikel/2020/flyer-familienzentrum-nordstadt-2020-02.pdf

21.3. 19.30 Uhr: Torben Vigh: Mine 30 år som livvagt

Livvagt Torben Vigh fortæller åbent og ærligt om at passe på de kongelige, politikere og andre VIPs igennem 30 år – naturligvis med respekt for VIP'ernes privatliv. Han har passet på dronning Margrethe, Kronprinsparret, Muhammed-kritikere, politikere fra ind- og udland og mange flere. Harreslev-Kobbermølle Danske Skole, Süderstr. 90, 24955 Harrislee/
Eintritt DKK 112,50/ 15 € https://ssf.billetten.dk

21.- 23.3.19.30 Uhr, Schauspiel: Allens, wat ik seker weet/

NDB-Studio, Augustastraße 5, Fl. / Eintritt VVK ab 24,52 € Infos s. 17.2.

21.3. 19.00 Uhr:
Sterne und Galaxien am Frühlingshimmel – im Mega-Zoom

Was zeigen uns die Phänomene in den Nebeln oder den unzähligen Galaxien am Frühlingshimmel? Was bleibt von den Sternen, wenn ihr Energievorrat zur Neige geht? Welche Gasnebel sind Überreste von Sternexplosionen? Wo entstehen neue Sterne und vielleicht auch Planeten?
Menke- Planetarium Glücksburg, Fördestraße 37. Eintritt 7/ Erm. 5 €

22.3. 20.00 Uhr, Konzert:
Edle(rs) Kulturwochen- No Tricks & Blackberry Beatz

Top Bluesrockband NO TRICKS präsentieren Kompositionen bekannter Meister, wie Prince, James Taylor, Joe Bonnamassa oder Robben Ford. BLACKBERRY BEATZ: Ihr Sound geht von balladesken Jazz Nummern bis zu funky und souligen uptempo Dance/Disco Nummern.
Imagine Bar/ Deutsches Haus/ Eintritt VVK 12,85 €

22.3. 29.00 Uhr, Konzert: Oli Bot & Anna Carewa- TRANCE & RHYTHM

Johanniskirche, St. Johannis, Flensburg, Johanniskirchhof 22. Eintritt VVK ab 11.30 €
Foto: https://johannisklang.de/

22.3. 20.00 Uhr, Konzert:
Nacht der Künstler – Livemusik mit Jan Eichwald.

Freut euch auf Oldies, Swing, Blues, Jazz & Rock'n'Roll.
Heimathafen Seewarte, Mürwiker Str. 164, Fl. Eintritt frei (Hutkonzert)
https://heimathafen-seewarte.de/

22.3. 17.00: Astronomie für Kinder und Erwachsene

Sterne und Planeten können von der Erde aus und sogar mit virtuellen Raumschiffen aus dem Weltall beobachtet und studiert werden. Die Vorstellungen sind kindgerecht aufgearbeitet. Geeignetes Alter: 6-11 Jahre. https://www.planetarium-gluecksburg.de
Menke- Planetarium Glücksburg, Fördestraße 37. Eintritt 7/ Erm. 5 €

23.3. 19.00 Uhr: FLOW - Visions of Time

Basierend auf dem Album „FLOW", das elektronische Musik mit cineastischem Sound verbindet, führt das Projekt in eine faszinierende Expedition in Mögliche und unmögliche Welten, in unser Universum und weit entfernte Dimensionen. Eine Einladung zum Staunen, Entdecken und Mitmachen.
Menke- Planetarium Glücksburg, Fördestraße 37. Eintritt 12/ Erm. 10 €

23.3. 20.00 Uhr, Tanzen:
Ü-30 Party mit den besten Songs aus sämtlichen Jahrzehnten.

Heimathafen Seewarte, Mürwiker Str. 164, Fl. Eintritt 8 €

23.3. 19.30 Uhr: Jeg siger det bare

En humoristisk, musikalsk og poetisk forestilling, indpakket i oceaner af ord, der tager sit publikum med helt ud til kanten. Flensborghus, Norderstr. 76, Eintritt DKK 150,00/ 20 €

23.3. 19.30 Uhr: Marius Rothe - »Solo!«

Gesamtkunstwerk Marius Rothe stöbert gekonnt im Fundus der UFA-Zeit und entführt sein Publikum mit elegant-charmanter Frische in die schillernde Zeit der Tonfilm-Klassiker. Orpheus Theater, Marienstraße 1, Fl. Eintritt VVK 32 €

23.3. 20.00 Uhr, Konzert: Rammzeit – Rammstein

Dieses grandiose und super sympathische Quintett spielt sie alle die grossen Rammstein-Hits: «Amerika», «Sonne», «Deutschland», «Engel» oder auch Titel wie «Radio», «Du Hast», «Mein Teil» und viele andere mehr. Das Programm von RAMMZEIT ist ein «Greatest Hits»-Programm der Extraklasse!
Roxy Concerts, Mergenthalerstraße 6, Fl. Eintritt VVK 18 €/ AK 25 €

23.3. 20.00 Uhr, Kabarett: SULAIMAN MASOMI

Es erwartet Sie ein eleganter Mix irgendwo zwischen Stand Up, Kabarett, Poesie und vielleicht sogar Musik. Kühlhaus Fl. Eintritt VVK 18 €/ Erm. 15 €/ AK 20 €/ Erm. 15 €

23.3. 20.00 Uhr, Tanzen: Crypton Fete - Das Original

In der neugestalteten Discothek STEREO, in der Schiffbrücke 50 in Flensburg, werden Euch die DJs Ernst Wilfing und Jörg Heldt die besten Disco-Hits der 80er präsentieren.
Stereo Flensburg, Schiffbrücke 50, Fl. Eintritt VVK 18 €

23.3. 18.30 Uhr, Fußball R/L: SC Weiche Flensburg 08 - BW Lohne

Manfred Werner Stadion, Bredstedter Straße 2, Fl. Eintritt ab 6,60 € https://weiche-liga.de/

23.3. 20.00 Uhr: Folk Night mit Outfield Westwood, Celtic Dance und North Frisian Pipes and Drums

Die seit mittlerweile über 17 Jahren bestehende Leidenschaft und Freude an Irisch Folk Music spornt die Band „Outfield-Westwood“ an, nach einer bereits gut besuchten Solo Show im März 2023 im Deutschen Haus ein buntes musikalisches Programm auf die Beine zu stellen. Deutsches Haus Fl. Eintritt VVK 34,50 €

23.3. 09.- 12.00 Uhr: Obstbäume beschneiden

In diesem Kurs werden die Grundsätze baumschonender Schnittmaßnahmen anhand praktischer Beispiele aufgezeigt, sowie die erforderlichen Schnittwerkzeuge vorgestellt und ihre Einsatzbereiche erklärt. Kursleitung: Lutz Mallach, Gärtner, Dipl. Ing. Landschaftsplanung. Kursort: Naturlernort Hof Neuseegaard, Seegaarder Weg 9, 24975 Husby. Kosten: 15 € + einer kleinen Umlage für Leckereien zum Probieren. Anmeldeschluss: 16.3. https://akl-langballig.de/obstbaeume-beschneiden/

23.3.- 2.4. 60. Deutsch-Skandinavische Musikwoche 2024

Vom 23. März bis zum 2. April 2024 treffen sich circa 120 junge Musiker:innen zu dieser Chor- und Orchesterwoche an der deutsch-dänischen Grenze. Innerhalb von zehn Tagen wird ein anspruchsvolles Programm erarbeitet, das anschließend in zwei öffentlichen Konzerten präsentiert wird. Die Arbeit erfolgt in Tuttiproben sowie in Register- bzw. Stimmproben, die von Dozent:innen für die verschiedenen Chor- und Orchestergruppen geleitet werden. Unterkunft, Verpflegung und Kursgebühr ab 395 € (ermäßigt 335 €). Internationale Bildungsstätte Jugendhof Scheersberg, Scheersberg 2, 24972 Steinbergkirche Weitere Infos+ Abmeldung: https://www.scheersberg.de/programm/60-deutsch-skandinavische-musikwoche-2024

24.3. 12.00- 17.00 Uhr: Frühlingsfest in der Villekula

Villekula feiert den Frühling und den Auftakt in die neue Gartensaison mit einem kunterbunten Frühjahrsfest für Groß & Klein. Euch erwarten: Viele Spiel- & Mitmach-Aktionen im aufblühenden Frühlingsgarten, Selbstgemachtes aus dem Villekula:Garten, viel Platz zum Spielen, Toben & Entdecken, Frischer Kaffee & Köstlichkeiten, Lagerfeuer & Stockbrot und vieles mehr. Taruper Hauptstraße 5, Fl. Eintritt frei. https://villekula.de

24.3. 16.00 Uhr: DIE BLECHTROMMEL/ Stadttheater Flensburg/ Infos s.7.2.

24.3. 18.00 Uhr, Schauspiel: Allens, wat ik seker weet/

NDB-Studio, Augustastraße 5, Fl. / Eintritt VVK ab 24,52 € Infos s. 17.2.

24.3. 11.00- 12.30 Uhr, Sonntags-Atelier: Schneeeulen und Skelette

Bastelei mit Wattestäbchen. Workshop für Kinder ab 6 Jahren.
Museumsberg Flensburg, Heinrich-Sauermann-Haus/ Eintritt 3 €

24.3. 11.30 Uhr, Führung: Hans Christiansen und der Jugendstil

Führung mit Elke Wolny.
Kosten: 2 € zusätzlich zum Museumseintritt.
Ort: Museumsberg Flensburg, Hans-Christiansen-Haus

24.3. 19.30 Uhr, Alte Post meets Music: Kramer & Battiston

Alte Post, Rathausstraße 2, Fl. Eintritt frei (Hutkonzert)
https://altepost-flensburg.de/alte-post-meets-music/
https://www.facebook.com/KramerGermany/?locale=de_DE

24.3. 16.00 Uhr, Konzert: Johannespassion mit der Kantorei St. Jürgen

Die Kantorei St. Jürgen erarbeitet dieses großartige Werk zusammen mit der Kantorei St. Marien in Sonderborg/DK.
St. Jürgen Kirche Flensburg, Jürgensgaarder Straße 2, Fl. Eintritt frei

25.3. 20.00 Uhr, Metal- Konzert: Extermination Dismemberment - Dehumanization Protocol European Tour

Roxy Concerts, Mergenthalerstraße 6, Fl. Eintritt VVK 18 €/ AK 25 €

27.3. 19.30 Uhr, Konzert: Jazz in der Mühle

Es treffen sich die Jazzer der Region zur Jam-Session. Regelmäßig finden sich auch überregional bekannte Musiker ein. Dabei spielt weder das Alter noch das Instrument eine Rolle. Bergmühle Flensburg, An der Bergmühle 7. Eintritt frei (Hutkonzert)

27.3. 19.30 Uhr, Theater: Miss Daisy und ihr Chauffeur

Schauspiel von Alfred Uhry, mit Doris Kunstmann, Ron Williams, und Benjamin Kernen. Das Stück war ein Sensationserfolg: Schon 1988, im Jahr der Uraufführung in Philadelphia, gab es den begehrten Pulitzerpreis. Neben der Story ist es auch die Musik, die für Atmosphäre sorgt. Sie lässt uns eintauchen in die Welt des legendären Deep South der USA. Theatersaal im Bürgerhaus Harrislee, Süderstraße 101. Eintritt ab 23 €

27. + 28.3. 19.30 Uhr, Schauspiel: Allens, wat ik seker weet/

NDB-Studio, Augustastraße 5, Fl. / Eintritt VVK ab 24,52 € Infos s. 17.2.

28.3. 20.00 Uhr, Konzert: Edle(rs) Kulturwochen- Motiff & Now

MotiFF zündet live jedesmal ein Feuerwerk , jagt einen druckvollen Song nach dem anderen raus und gibt dem Rockpublikum dann genau das, was es auf Konzerten braucht; eingängige, schnörkellose und selbstgemachte Hardrock Songs, welche die Beine der Zuschauer unweigerlich vom ersten Riff an zum „Rhythmusstampfen“ anregen.
Imagine Bar/ Deutsches Haus/ Eintritt VVK 12,85 €

28.3. 19.30 Uhr, Fußball R/L: SC Weiche Flensburg 08 - SV Drochtersen/Assel

Manfred Werner Stadion, Bredstedter Straße 2, Fl. Eintritt ab 6,60 €

28.3. 08.00- 10.00 Uhr: Eltern-Café

Kleine Pause für Eltern bei Kaffee und Keksen.
Familienzentrum Nordstadt, Bauer Landstraße 19, Fl.
https://www.adelby1.de/images/artikel/2020/flyer-familienzentrum-nordstadt-2020-02.pdf

29.3. 15.00 Uhr: Johann Sebastian Bach: Matthäuspassion BWV 244

Flensburger Bach-Ensemble/ Flensburger Bach-Chor/ Matthias Janz, Dirigent.
St. Marien Kirche Flensburg, Marienkirchhof 7. Eintritt ab 12 €
Tickets: https://www.flensburger-bach-chor.de/termine-bach-chor.html

29.3. 17.00: Astronomie für Kinder und Erwachsene

Sterne und Planeten können von der Erde aus und sogar mit virtuellen Raumschiffen aus dem Weltall beobachtet und studiert werden. Die Vorstellungen sind kindgerecht aufgearbeitet. Geeignetes Alter: 6-11 Jahre. https://www.planetarium-gluecksburg.de
Menke- Planetarium Glücksburg, Fördestraße 37. Eintritt 7/ Erm. 5 €

30.3. 17.00 Uhr: Der kleine Major Tom

Der kleine Major Tom bringt die beliebten Charaktere Tom und Stella in einer spannenden Geschichte, die im Jahr 2053 spielt, exklusiv ins Fulldome-Kino.
Menke- Planetarium Glücksburg, Fördestraße 37. Eintritt 10/ Erm. 8 €

30.3. 19.00 Uhr: SPACE TOUR

Pop & Rock und eine Reise zu den Sternen!
Menke- Planetarium Glücksburg, Fördestraße 37. Eintritt 12/ Erm.10 €

30.3. 19.30 Uhr: DER GOLDENE BRUNNEN

Familienoper von Peter Leipold (Libretto: Friederike Karig) nach dem Kinderbuch von Otfried Preußler. Es sind die magischen Momente, in denen die Bühne zur Realität wird, die den Komponisten Peter Leipold faszinieren, und mit einer von spätromantischer und frühmoderner Klangpracht inspirierten Musik lässt er die Zuhörerinnen und Zuhörer ganz tief in die zauberhafte Welt russischer Märchen eintauchen.
Stadttheater Flensburg, Rathausstraße 22. Eintritt VVK ab 20 €

30.3. 19.30 Uhr, Schauspiel: Allens, wat ik seker weet/

NDB-Studio, Augustastraße 5, Fl. / Eintritt VVK ab 24,52 € Infos s. 17.2.

30.3. 10.00- 13.00 Uhr: Garten Kinder Infos. 2.3.

30.3. 19.30 Uhr, Broschmann & Finke Theater Company: Dritter Frühling

Sechs sehr vitale Schauspielerinnen und Schauspieler, allesamt Ü 90 werden nach einem Feuer in ihrem Seniorenheim von ihrer Pflegerin provisorisch im Kulissenlager des benachbarten Theaters „untergebracht“. Hier richten sie sich – ganz nach dem Motto „The show must go on“ – nach und nach heimisch ein und zelebrieren unnachgiebig ihren dritten Frühling. Während sie fast fortwährend originelle, humorvolle oder skurrile Geschichten aus ihrem bewegten Leben erzählen, sich mit kleineren Neckereien oder größeren Scharmützeln die Zeit vertreiben…
Bürgerhaus, Süderstraße 101, Harrislee/ Eintritt ab 22 €

30.3. 14.00- 20.00 Uhr: Osterfeuer an der Hafenspitze

Das traditionelle Osterfeuer an einem der schönsten Plätze der Fördestadt Flensburg.
Ab 14:00 Uhr locken Stände mit kulinarischen Leckereien von herzhaft bis süß und ein buntes Programm für Groß und Klein überbrückt die Wartezeit auf das Anzünden des Feuers. Der Osterhase höchstpersönlich legt um 15:00 Uhr an der Hafenspitze an.
Bis in die Abendstunden hinein gibt es auf der Meerherz-Spendenfestivalbühne Livemusik.
Um 18:00 Uhr wird das Osterfeuer feierlich angezündet.

31.3. 18.00 Uhr, Broschmann & Finke Theater Company: Dritter Frühling Infos s. 30.3.

☼ Stand (Rechercheschluss): 27.01.2024
☼ Die Verantwortung für die sachliche Richtigkeit der Angaben und ein eventueller Ausfall von Veranstaltungen liegt bei den Veranstalter:innen.

Bildnachweise/ Fotos- wenn nicht im Beitrag versehen:
https://culturgut.eu/ https://kuehlhaus.net www.volxbad. www.planetarium- gluecksburg.de
https://www.niederdeutschebuehne.de https://www.kino.de/filme/aktuell/ https://www.gut-oestergaard.de/
https://flensburgerhofkultur.reservix.de/events https://www.konzerteaufderhoehe.com/
https://strandhotelgluecksburg.de/event/summerfeeling https://www.jukejoint.joldelunder.de/
https://www.google.de/search?q=gratis%20bilde r https://www.thalia.de)https://www.google.com/search?q=umsonst+bilder
www.chefkoch.de https://www.events-flensburg.de https://www.kinderfilmwelt.de) https://unewatt.kultur-schleswig-flensburg.de/

Wir wünschen euch fröhliche Ostern und einen schönen Start in den Frühling!

Projektgruppe „Kulturtipps für Flensburg“ der Begegnungsstätte am Burgplatz

BRÜCKE FLENSBURG

Museen- Flensburg und Drumherum:

Phänomenta: https://www.phaenomenta-flensburg.de/
Museumsberg Flensburg: https://www.museumsberg-flensburg.de/
Schloss Gottdorf: https://schloss-gottorf.de
Schifffahrtmuseum/ https://www.schifffahrtsmuseum-flensburg.de/
Naturwissenschaftliches Museum/ https://naturwissenschaftliches-museum.de
Landschaftsmuseum Unewatt: https://unewatt.kultur-schleswig-flensburg.de/
Nolde Museum, Seebüll: https://www.nolde-stiftung.de/
Dorfmuseum Brodersby: http://www.museen-sh.de/Museum/DE-MUS-402817
Wikinger Museum Haithabu: https://haithabu.de/de/startseite
Schokoladenküche Kappeln: https://schokoladenkueche.de
Schutzstation/ Museum Wattenmeer: https://www.schutzstation-wattenmeer.de/
Stadtmuseum Schleswig: https://www.stadtmuseum-schleswig.de/

5. Flensburger Spielenacht

Am Samstag, den 10. Februar 2024 veranstaltet das Kinder- und Jugendbüro Flensburg von 18:00 bis 24.00 Uhr die 5. Flensburger Spielenacht. Im 360° Gemeinschaftshaus des SBV (Willi-Sander-Platz 1) sind alle spielbegeisterten Kinder, Jugendliche und Erwachsene eingeladen, die über 200 neuen und altbekannten Gesellschaftsspiele aus dem Bestand des Spielmobil-Teams auszuprobieren. Alle der Brett-, Karten, Denk- und Geschicklichkeitsspiele stehen kostenfrei zur Verfügung und gegen einen kleinen Geldbeitrag werden auch Snacks angeboten. Auch kalte und warme Getränke werden angeboten. Der Eintritt ist frei.

Aktuelle Angebote für Veranstaltungen in…

Schleswig: https://www.wikingerstadt-schleswig.de/
Veranstaltungskalender Kiel: https://moinmoinkiel.de/
Hamburg: https://www.hamburg.de/veranstaltungen

Flensburger Hofkultur: Der Vorverkauf hat begonnen.

https://www.reservix.de/tickets-flensburger-hofkultur/t6252
https://www.flensburger-hofkultur.de/

Jahrmarkt in Flensburg

Der Frühlings-Jahrmarkt in Flensburg findet von Samstag,
30. März bis Sonntag, 07. April 2024 auf der Exe statt.

Netzklicks

Das Forschungsschiff "Polarstern" im arktischen Eis
Expedition Arktis 2 – Tauchfahrt am Nordpol

2023 – das heißeste Jahr seit Beginn der Klimaaufzeichnungen. Die "Polarstern", Deutschlands einziger Eisbrecher, macht sich auf den Weg zum Nordpol. Unter der Leitung von Antje Boetius, Deutschlands bekanntester Meeresbiologin, startet ein internationales Forschungsteam seine dringende Mission: Sie wollen verstehen, wie das Leben am Nordpol funktioniert, und tauchen dafür erstmals unters Eis bis zum viertausend Meter tiefen Meeresboden. Was sie dort entdecken, stellt unser bisheriges Wissen über die Arktis auf den Kopf. Tolle wissenschaftliche Doku!
ARD Mediathek: https://www.ardmediathek.de/serie/expedition-arktis-2-tauchfahrt-am-nordpol/staffel-1/Y3JpZDovL25kci5kZS80OTcw/1
Pressetext+ Foto: https://www.ardmediathek.de

Studie: 5x mehr Hitzetote bis 2050

Der Klimawandel wird zunehmend zur Gesundheitsgefahr. Laut einer Studie, die in "The Lancet" veröffentlicht wurde, werden im Zuge der Erderhitzung im Jahr 2050 fast fünf Mal mehr Menschen an extremer Hitze sterben als heute. Auch Mangelernährung und Infektionskrankheiten werden demnach stark zunehmen. (ARD Teletext v. 15.11.2023)
Studienergebnisse: https://www.aerztezeitung.de/Nachrichten/Lancet-Countdown-Lebensbedrohlich-heiss-ist-es-immer-haeufiger-444594.html

DWD: Nationaler Klimareport - neue Auflage zum Download

Der Nationale Klimareport fasst das Wissen über das Klima gestern, heute und in der Zukunft in Deutschland kurz und knapp zusammen. Er stellt damit eine wesentliche Wissensgrundlage für eine erfolgreiche Anpassung an den Klimawandel bereit. Jetzt hat der DWD den Nationalen Klimareport aktualisiert und als neue Auflage zum Download veröffentlicht. https://www.dwd.de/DE/leistungen/klimareports/download_report_auflage-4.pdf?__blob=publicationFile&v=2

Klimareport Schleswig-Holstein

https://www.dwd.de/DE/leistungen/klimareport_sh/klimareport_sh.html

Naturfotografie

Michael Martin kennt unseren Planeten wie kaum ein anderer. Als einer der renommiertesten Naturfotografen weltweit bereist er seit Jahrzehnten spektakuläre Naturlandschaften auf der Jagd nach den besten Fotos.
Doku Auswahl: Sibirien und Arktis
Atemberaubende Bilder!
ARD- Alpha Mediathek:
https://www.ardmediathek.de/video/alpha-doku/sibirien-und-arktis-3-4/ard-alpha/Y3JpZDovL2JyLmRlL2Jyb2FkY2FzdFNjaGVkdWxlU2xvdC80MTg5ODUxMjI4MTNfRjIwMjJXTzAwMzE0OEEw

Hintergrund: Wie Rechtsextreme den Umsturz planen

Von diesem Treffen sollte niemand erfahren: Hochrangige AfD-Politiker, Neonazis und finanzstarke Unternehmer kamen im November in einem Hotel bei Potsdam zusammen. Sie planten nichts Geringeres als die Vertreibung von Millionen von Menschen aus Deutschland.
Hintergründe: https://correctiv.org/aktuelles/neue-rechte/2024/01/10/geheimplan-remigration-vertreibung-afd-rechtsextreme-november-treffen/

Doku Tipp: Neonstaub-Die Straßen von St. Pauli

Verrucht, mysteriös und sagenumwoben: Das Rotlicht von St. Pauli hat seit jeher eine besondere Anziehungskraft. Die lebendige Chronik dieses so bunten, schillernden Ortes erzählt Geschichten von korrupten Polizisten, Bürgerwehr und Selbstjustiz, von Geldwäsche und Auftragsmorden – aber auch von Familie, Sippschaft und Zusammenhalt. Neben käuflicher Liebe siedeln sich ganz selbstverständlich auch Kabarett, Glücksspiel, Live-Musik und Profi-Sport an. Zwischen besetzten Häusern und Strip-Lokalen nehmen so auch die Weltkarrieren von Jimi Hendrix und den Beatles ihren Anfang. Eine Tolle, interessante und sehr unterhaltsame Doku!
ARD Mediathek: https://www.ardmediathek.de/serie/neonstaub-die-strassen-von-st-pauli/staffel-1/Y3JpZDovL25kci5kZS80OTcz/1

Musik Tipps:

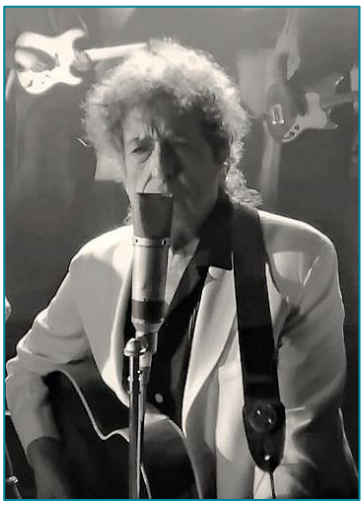

Bob Dylan: Shadow Kingdom - The Early Songs

Ein großartiges Album eines Künstlers, der nie stillstehen will. Und sich dabei treu bleibt, in dem er sich immer wieder neu erfindet. Shadow Kingdom: Der Konzertfilm und seine Musik kommen Dylans Kunst so nah wie selten. Großes Kino, nicht nur für Dylan Fans!
https://www.3sat.de/kultur/pop-around-the-clock/bob-dylan-shadow-kingdom-100.html Pressetext: https://www.country.de/
Foto: https://www.telegraphindia.com

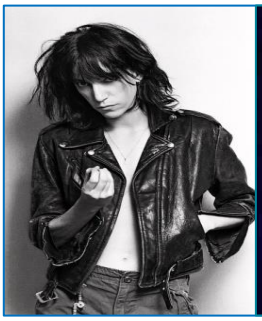

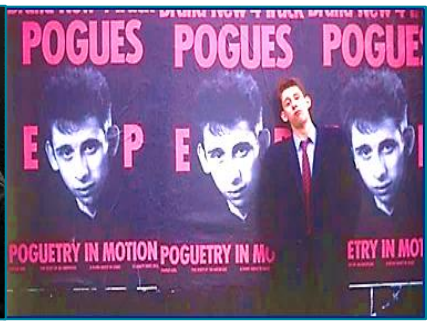

Doku: Patti Smith: Poesie und Punk

https://www.youtube.com/watch?v=-12qq3Hqmdg

Live at Montreux 2005: https://www.arte.tv/de/videos/101391-000-A/patti-smith/

Prince: Live in Syracuse 1985

https://www.arte.tv/de/videos/108484-000-A/prince-live-in-syracuse-1985/

Paul McCartney & Wings: Rockshow/ Konzert 1976

https://www.zdf.de/3sat/pop-around-the-clock/paul-mccartney-rockshow-102.html

Doku: Mein Leben mit den Pogues: Shane MacGowan

https://www.arte.tv/de/videos/110270-000-A/mein-leben-mit-den-pogues/

Doku für alle die gerne Singen oder dieses erlernen möchten: Margreet Honig - Der freie Ton.

Der Film von Stefan Haupt begleitet Margreet Honig und zeigt, wie es ihr dank der Liebe zur Musik und zu den Menschen auf mitreißende Art immer wieder gelingt, dass Atem und Töne plötzlich frei strömen und die Sängerinnen und Sänger zu Bestform auflaufen. Eine sehr berührende, tolle Doku! https://www.3sat.de/kultur/musik/margreet-honig-102.html

Leckere Rezeptideen

Sabina: Zitronen Muffins

Zutaten für 12 Stück die Muffins: 2 Tassen Mehl, 1 Tasse Zucker, 2 gehäufte Teelöffel Backpulver, 1 1/2 Teelöffel Salz, fein geriebene Schale von zwei Zitronen, 100 g geschmolzene Butter, 1 Tasse Zitronensaft, 2 Eier. Zutaten für die Glasur: 50 g geschmolzene Butter, Zitronensaft, 1Tasse Puderzucker. **Zubereitung:** Ofen auf 160 Grad Celsius vorheizen, Muffin Förmchen mit Butter fetten, Mehl, Zucker, Backpulver, Salz und die Zitronenschale in einer Schüssel verrühren, In einer anderen Schüssel die geschmolzene Butter, den Zitronensaft und die Eier verrühren. Die feuchten Zutaten zu den trockenen Zutaten geben und vermischen. Teig in die Muffin Förmchen gießen und für 30 Minuten backen. Für die Glasur, die geschmolzene Butter, den Zitronensaft und den Puderzucker in drei verschiedene Schüsseln geben. Wenn die Muffins fertig gebacken sind, nimmt man sie aus der Form und tunkt sie erst in die geschmolzene Butter, dann in den Zitronensaft und schließlich in den Puderzucker.

André: Frühlings-Minestrone

Zutaten für 4 Portionen: 50 g Nudeln (klein) . 1 Dose weiße Bohnen (klein, (400 g Füllmenge), 1 Zwiebel , 2 Möhren, 1 Fenchel-Knolle (klein) , 250 g grüner Spargel, 2 Tomaten, 5 El Olivenöl, 1¼ l Gemüsebrühe , Salz/Pfeffer /Zucker, 2 Lorbeerblätter, 1 Bund Basilikum, 1 Tl Bio-Zitronenschale (fein abgerieben), 2 El neutrales Öl. **Zubereitung:** Nudeln nach Packungsanweisung in reichlich kochendem Salzwasser garen, abgießen, abschrecken und abtropfen lassen. Bohnen abgießen, abspülen und abtropfen lassen. Zwiebel in Streifen schneiden. Möhren schälen, längs halbieren und schräg in Scheiben schneiden. Fenchel putzen, halbieren, den Strunk keilförmig herausschneiden. Knolle in 1 cm breite Streifen schneiden. Vom Spargel die Enden 2 cm breit abschneiden. Stangen in 3 cm lange Stücke schneiden. Von den Tomaten den Stielansatz entfernen. Tomaten grob würfeln. 3 El Olivenöl in einem Topf erhitzen. Zwiebeln und Möhren darin bei mittlerer Hitze andünsten. Gemüsebrühe zugießen, aufkochen und mit Salz, Pfeffer, 1 Prise Zucker und den Lorbeerblättern würzen. Zugedeckt 5 Min. kochen. Tomaten, Fenchel und Spargel zugeben, aufkochen und weitere 8-10 Min. bei mittlerer Hitze zugedeckt kochen. Inzwischen 20 g Basilikumblättchen und die Zitronenschale mit 2 El von der Suppenbrühe und dem neutralen Öl in einem hohen Gefäß fein pürieren. 2 El Olivenöl unterrühren. Nudeln und Bohnen in der Suppe erhitzen, evtl. nachwürzen. Mit dem Basilikum Öl und einigen Basilikumblättchen servieren.

Anne: Ofengemüse

Zutaten 2 Personen: 2 rote Zwiebeln, ½ Kürbis (Hokkaido), 4 Kartoffeln, 4 Möhren, 200 gr. Pilze, 2 Paprika, 3 Zehen Knoblauch, 1 Stg. Lauch, 8 EL Olivenöl, 2 TL Honig, Salz, Pfeffer, Rosmarin. **Zubereitung:** Alles mundgerecht klein schneiden, mit Öl, Honig und den Gewürzen vermengen und auf ein mit Backpapier versehendes Backblech verteilen. Bei 200 Grad ca. 30- 40 Minuten backen. Dip dazu: 1 Becher Creme Frash, ½ Becher Naturjoghurt, 3 EL Zitronensaft, Salz, Pfeffer, Paprikapulver, ein paar Spritzer Tabasco. Alles vermengen und nach Geschmack würzen. Lecker mit Brot oder Reis!

Beratung und Hilfen

Wir unterstützen bei psychischen Belastungen und Erkrankungen:
BRÜCKE FLENSBURG https://www.bruecke-flensburg.de /

DIE BRÜCKE FLENSBURG veröffentlicht auf ihrer Homepage neben den Kulturtipps auch den „Brücke Funken.“ Das Präventions-Team veröffentlicht hier regelmäßig Ideen, Gedanken und Anregungen. https://www.bruecke-flensburg.de/aktuelles

Lichtblick/ Hilfe bei Lebenskrisen und Suizidprävention: http://www.lichtblick-flensburg.de
Krisentelefon: 04621-98 84 04 (zum Ortstarif) Zu erreichen immer zwischen 19:00 und 07:00 Uhr in der Woche, und am Wochenende: von Freitag 19:00 Uhr bis Montag 07:00 Uhr.
Hilfetelefon Gewalt gegen Frauen Tel: 08000116016
Die Treppe- Beratungsstelle für Frauen in besonderen Lebenslagen.
Heiligengeistgang 4-8, Fl. Tel. 0461/ 23632
Frauennotruf Flensburg: 0461 – 90908200
Telefonseelsorge: 0800 – 111 0 111 www.telefonseelsorge.de
Depressionen? Infos und Hilfen betet die Deutsche Depressionsliga. https://www.depressionsliga.de/
Kinder- und Jugendtelefon „Nummer gegen Kummer“, kostenlose Beratung von Mo bis Fr 15.00 bis 19.00 Uhr unter der bundesweiten Telefonnummer: 0800 - 111 0 333 www.nummergegenkummer.de
Drogenberatung und Suchtberatung der Stadt Flensburg: Gesundheitsdienste, Norderstraße 58-60, Fl. Tel. 0461 85-2600 https://www.flensburg.de/gesundheitsdienste
Wagemut: Beratungsstelle gegen sexuelle Gewalt. Tel. 0461-9092630
Löwenherz: Beratungsangebot bei Gewalt in der Familie. Tel. 0461-9092644
Beratungsstelle für Kinder, Jugendliche und Eltern der Stadt Flensburg:
Munketoft 14, Fl. Tel. 0461 85-2129 (Montag - Freitag: 9-16.30 Uhr)
https://www.flensburg.de/Leben-Soziales/Familie-Soziales/Familie/Erziehungsberatung/
pro familia: Marienstraße 29-31, Fl. Tel. 0461- 9092640
https://www.profamilia.de/angebote-vor-ort/schleswig-holstein/flensburg
Haus der Familie, Vielfältige Beratung (Familie, Partnerschaft, Schulden, Demenzerkrankte u.v.m.)
Mürwiker Straße 115, Fl. Tel. 04 61 - 86930 https://www.dein-ads.de/haus-der-familie/beratung
Diakonisches Werk: Vielfältige Beratungsmöglichkeiten Tel. 0461- 4808326
(Montag-Freitag 9-11 Uhr) https://www.kirchenkreis-schleswig-flensburg.de/diakonisches-werk/angebote-in-flensburg/
KIBIS Flensburg: Kontakte, Beratung und Informationen im Selbsthilfebereich:
http://kibis-flensburg.de
PETZE – Prävention von sexuellem Missbrauch und sexueller Gewalt.
Weitere Infos: https://www.petze-institut.de
Infomaterialien: https://www.petze-institut.de/praeventionsmaterial/downloadbereich
Verbraucherzentrale Flensburg, Schiffbrücke 65, Fl. Tel. 0461 / 28 604
https://www.verbraucherzentrale.sh/beratungsstellen/flensburg
Caritas in Flensburg- Allgemeine Lebens- und Sozialberatung, Schuldner- und Insolvenzberatung.
Hafendamm 31a, Fl. Tel. 0461/ 4068 7191 https://www.caritas-sh.de/caritas-vor-ort/caritas-in-flensburg/caritas-regionalstelle-flensburg
Senioren: Vielfältige Beratung bietet zum Beispiel der Pflegestützpunkt der Stadt Flensburg.
Fachstelle 50+, Rathaus,2.OG. Tel. 0461 85-2002
https://www.flensburg.de/pflegest%C3%BCtzpunkt
Geflüchtete Menschen: Informationen, Starthilfe, kostenloser Deutschunterricht u.a.m. Flüchtlingshilfe Flensburg e.V., Schiffbrücke 45, Tel. 0461 40797382 https://www.fluechtlingshilfe-flensburg.de/de

Aktuell- Vielfältig- Bunt!
Unsere KULTURTIPPS für Flensburg u. Drumherum.
Wir sind ein Projekt der BRÜCKE FLENSBURG,

Begegnungsstätte am Burgplatz.

Mitarbeit:

Recherchen Veranstaltungen: André
Netzklicks: Julia und André
Rezepte: Anne, Sabina und André
Buchtipps: Julia, Sabina und André
Stadtentdeckungen: Stefan
Zeichnungen: Thorsten

Wir sind neugierig und freuen uns über Beiträge, Neuigkeiten, Lob und Kritik.
Schreibt uns gerne: a.koplin@bruecke-flensburg.de

DIE BRÜCKE FLENSBURG im Internet:
Hier gibt es unter „Aktuelles“ die Kultur Tipps als PDF Datei, außerdem den „Brücke Funken“, viele interessante Beiträge über seelische Gesundheit und Informationen über unsere Einrichtungen.
www.bruecke.flensburg.de